

Le rendez-vous de l'uniscope mémento du campus

DU CÔTÉ DES ÉTUDIANTS

L'auditoire

LE JOURNAL DES ÉTUDIANTS DE LAUSANNE DEPUIS 1982

PRIX DE LA SORGE, SOIRÉE DES RÉSULTATS

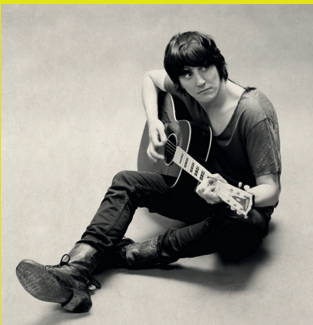

©DR

Cette année, le Prix de la Sorge a rencontré un succès réjouissant. Pas moins de cinquante candidats nous ont fait parvenir leur prose ou leur poésie afin que nous le soumettions au jury du concours littéraire que L'auditoire co-organise avec Archipel. Les résultats seront révélés lors de la soirée qui aura lieu à cette occasion le mardi 3 décembre au Théâtre du Lapin Vert, à Lausanne.

Votre journal a l'immense plaisir d'annoncer la présence du chanteur **Marc Aymon** lors de cet événement. Outre l'interprétation musicale de ce dernier, la soirée sera également agrémentée d'une lecture de passages des textes primés et d'un apéritif dînatoire. Tout cela à partager évidemment autour d'un verre. Entrée gratuite et apéritif offert.

FRÉQUENCE BANANE S'ASSOCIE À L'UNISCOPE

Comme tous les étudiants de l'UNIL et de l'EPFL, Fréquence Banane a fait sa rentrée ! Aux anciennes émissions s'ajoutent maintenant quelques nouvelles et notre directeur d'antenne continue à vous faire part de ses dernières découvertes musicales. Parallèlement à cette effervescence radiophonique interne, la rédaction de Fréquence Banane a décidé de reconduire son partenariat avec l'uniscope. La collaboration entre nos deux médias vise principalement la mise en place d'un cycle de tables rondes, dont la première aura lieu le 26 novembre. On y abordera une thématique qui concerne un grand

nombre d'étudiants, à savoir la place et l'utilisation des nouvelles technologies dans l'enseignement. Ne ratez donc sous aucun prétexte ce débat qui sera diffusé en live et publié sur notre site web (www.frequencebanane.ch) en podcast.



©DR



UNIL | Université de Lausanne

À VOS AGENDAS

MARDI 5 NOVEMBRE

SERVICE D'ORIENTATION ET CONSEIL 8H30

Réussir l'entretien d'embauche. Ateliers.

Château, 106

ACCUEIL SANTÉ 12H

Yoga du rire, gratuit. Ateliers. Anthropole, 1018

LICR 12H15

Title to be advised. Séminaire, Prof. Stipand Jonjic, University of Rijeka, Croatia.

Biochimie, Epalinges, B301

ACCUEIL SANTÉ 13H30 ET 15H

Relaxation, atelier gratuit. Géopolis, 1881

SCIENCES SOCIALES ET POLITIQUES 15H15

Chutes et personnes âgées. Conférence. Dr Pierre Guillemain, CTR H, Hôpitaux Riviera et Chablais.

Amphipôle, 319

CENTRE WALRAS-PARETO 17H15

Histoire des idées et philosophies économiques. Séminaire, Pascal Bridel, CWP, UNIL.

Internef, 401

MERCREDI 6 NOVEMBRE

HISTOIRE DE LA MÉDECINE (IUHMSP) 13H15

Séminaire de recherche en histoire et études sociales de la médecine.

Patricia Rosselet, M. Dario Gamboni, Université de Genève.

IUHMSP, salle de séminaire, Provence 82, Lausanne

GÉOSCIENCES ET ENVIRONNEMENT 15H15

Crete versus Cascadia. Séminaire, Prof. Mark Brandon, Yale University, USA.

Géopolis, 2130

HISTOIRE DE LA MÉDECINE (IUHMSP) 17H

Séminaire médecine, santé publique, société. M. Dave Lüthi, section d'histoire de l'art.

IUHMSP, salle de séminaire, Provence 82

IEPI - CHIPI 17H15

CR11 - La guerre, pour quoi faire? Conférence. Prof. Sophie de Mijolla-Mellor, Université Paris 7 Denis Diderot.

Amphimax, 410

JEUDI 7 NOVEMBRE

CEDIDAC 9H

Quatrième journée du droit de la concurrence. Colloque.

Centre patronal (Paudex)

LETTRES 9H

Journée de la recherche en lettres 2013. Table ronde.

Château, 106

INSTITUT UNIVERSITAIRE ROMAND DE SANTÉ AU TRAVAIL, EPFZ 9H50

Diagnostic et prise en charge.

Jacques Pralong.

Salle de colloque IST

LICR 12H

Title to be advised. Lecture, Prof. Ruslan Medzhitov, Yale School of Medicine, New Haven, USA.

Biochimie, B301

IEPI - CR11 12H05

CR11 - Une histoire à succès? La prise d'influence politique de la droite populiste en Europe.

Conférence, Prof. Damir Skenderovic, Université de Fribourg.

Géopolis, 2130

BIOLOGIE ET MÉDECINE 12H15

Quelle médiation pour les familles musulmanes qui connaissent des problèmes de relation parents-adolescents? Colloque, M. A. Kort, Centre islamique.

Lausanne, Av. de Beaumont 48, UMSA, salle de colloque

DROIT ET SCIENCES CRIMINELLES 16H15

Do you speak Mareva? Une institution anglaise à l'aune du droit suisse. Conférence.

Anthropole, 2064

LETTRES 17H15

Cérémonie de fin d'études de la Faculté des lettres. Musique.

Anthropole, 1031

AUMÔNERIE 18H

Soirée de dialogue interreligieux. Grange, aumônerie

BCU LAUSANNE 19H

Emerentia 1713 de Corinna Bille. Lecture.

Palais de Rumine, salle du Sénat

VENDREDI 8 NOVEMBRE

LETTRES - SECTION D'HISTOIRE MODERNE 9H

Réseaux sociaux et politiques: nouvelles approches aux stratégies familiales et sociales. Table ronde.

Anthropole, 2106

SSSR 14H

La réanimation de la mort. Colloque.

Université de Berne

ÉCOLE DES SCIENCES CRIMINELLES 15H

Par bonheur, tout va pour le pire dans le meilleur des mondes.

Conférence, Dr Jean-Luc Gremaud, chef de la Police judiciaire lausannoise.

Amphimax, 350, Erna Hamburger

AUMÔNERIE 16H

Retraite à Taizé.

80 fr.

L'ÉPROUVETTE, LABORATOIRE PUBLIC DE L'UNIL 18H30

Sur les traces de la police scientifique. Ateliers.

Amphipôle, l'Éprouvette, salle 303.1, 10 fr./participant, dès 10 ans

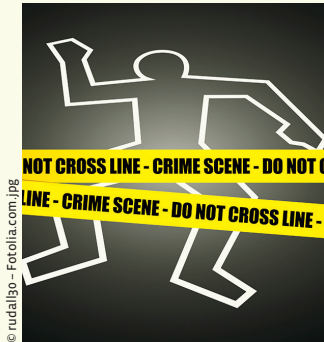

© rudaligo - Fotolia.com.jpg

LUNDI 11 NOVEMBRE

LICR 12H15

Prof. Held Werner, séminaire, Faculté de biologie et de médecine, Ludwig Center for Cancer Research of the UNIL.
Biochimie, Epalinges, B301

DROIT ET SCIENCES CRIMINELLES 16H

Conférence CEDIDAC. Prof. Pierre-Marie Glauser.
Internef, 129

LETTRES – SECTION D'HISTOIRE CONTEMPORAINE 17H

La mise en place et la municipalisation des réseaux d'eau et d'égoûts dans l'arc lémanique 1865–1901. Séminaire, M. Ian, Gilles Chiarelli Bourquin.
Anthropole

GÉOSCIENCES ET ENVIRONNEMENT 17H15

Bubbly magmas. The effect of bubbles on the rheology and eruption dynamics of silicic magmas. Séminaire, Prof. Peter Ulmer, ETHZ.
Géopolis, 1620

MARDI 12 NOVEMBRE

LIVES IP6 9H

Vulnérabilités sexuées à l'interface de la vie familiale et professionnelle. Séminaire, IP6 LIVES.
Géopolis, 5799

UNISEP – ACCUEIL SANTÉ 10H

Don du sang, collecte.
Géopolis

MÉDECINE SOCIALE ET PRÉVENTIVE, DIRECTION 11H

Late-onset dementias. Colloque, Delachaux.
Biopôle 2, Corniche 10, 1010 Lausanne

IEPI – CRII – LIEGE 12H05

CRII – Gender in neoliberal and. Conférence, Prof. Amy Lind, Université de Cincinnati.
Géopolis, 2129

LICR 12H15

Title to be advised. Séminaire. Prof. Yvette van Kooyk, VU Medical Center, Amsterdam.
Biochimie, Epalinges, B301

SCIENCES SOCIALES ET POLITIQUES – CEG LIEG – IEPI 12H15

Gender, neoliberalism and post-neoliberalism. Conférence, Prof. Amy Lind, Université de Cincinnati.
Géopolis, 2216

SCIENCES SOCIALES ET POLITIQUES – INSTITUT DE PSYCHOLOGIE 13H15

Maltraitance envers les personnes âgées: quelle réalité en Suisse romande? Conférence, Dr Delphine Roulet Schwab, Institut et Haute école de la santé La Source.
Amphipôle, 319

SERVICE D'ORIENTATION ET CONSEIL 13H15

Découvrir sa personnalité. Ateliers.
Château, 106

ACCUEIL SANTÉ 13H30

Massages assis gratuits. Ateliers.
Anthropole, devant auditoire 1031

ACCUEIL SANTÉ 14H

Atelier de gestion du stress et préparation aux examens niveau II.
BCU, Unitèque, salle 511



© Elnur - Fotolia.com

MUSÉE DE LA MAIN 18H30

Soirée Paroles et saveurs: Sel et santé. Table ronde.
Musée de la main

MERCREDI 13 NOVEMBRE

CENTRE LINES ET PRN LIVES – ISS – SSP 11H

Parcours de vie et inégalités/Life course and inequality. Colloque. Mme Monika Mynarska, Cardinal Stefan Wyszyński University, Warsaw.
Géopolis, 5799

IEPI – LAGAPE – SCIENCES SOCIALES ET POLITIQUES 12H

LAGAPE – La Police aux frontières face à la création de l'espace Schengen. Des transformations administratives et professionnelles qui reconfigurent la politique d'immigration en France. Conférence, Mme Sara Casella-Colombeau, Science Po Paris, CEE.
Géopolis, 4313

IEPI – CHIPI 17H15

CRII – L'oléoduc et le choc des civilisations: renversements d'alliance au Soudan et au Tchad. Conférence, Prof. Jean-Paul Azam, Université de Toulouse I.
Amphimax, 410

À VOS AGENDAS

LETTRES 17H15

Is gender (un)translatable?
Conférence, Prof. Judith Butler,
University of California, Berkeley.
Anthropole, 2024

Voir article page 4 de *l'uniscope*

CHUV 19H

Le corps en médecine: une interprétation culturelle?
Conférence.
CHUV, auditorio César Roux

JUDI 14 NOVEMBRE

BUREAU DE L'ÉGALITÉ 8H

Journée « Oser tous les métiers » (JOM). Dixième édition, ateliers.
Sur le campus

SCIENCES SOCIALES ET POLITIQUES 8H

Transformations des disciplines académiques: entre innovation et résistance. Colloque, Prof. Catherine Paradeise, ENPC-IFRIS, France.
Amphipôle

INSTITUT UNIVERSITAIRE ROMAND DE SANTÉ AU TRAVAIL, EPFZ 9H15

Définition et épidémiologie.
Dr Jacques Pralong.
Salle de colloque IST

UNISEP – ACCUEIL SANTÉ 10H

Don du sang, collecte.
Amphipôle

DOUGLAS HANAHAN 12H

Studying therapy response and resistance in mouse models of breast cancer. Séminaire, Prof. Jos Jonkers, Netherlands Cancer Institute, Amsterdam.
EPFL, SV 1717A

AAEIPS 16H

Voyous de cités et mafias internationales. Conférence, M. Jérôme Pierrat, journaliste d'investigation, France.
Génopode, auditorio C

DROIT ET SCIENCES CRIMINELLES 16H15

Les usages du trust en Suisse.
Conférence.
Anthropole, 2064

IEPI – CRAPUL 17H15

Ce que le mouvement des femmes fait à la sociologie des mouvements sociaux.
Conférence, Anne Revillard.
Géopolis, 2238

BCU LAUSANNE 19H

Les Ecrits bruts: quand l'écriture est folle. Conférence.
Palais de Rumine, salle du Sénat

VENDREDI 15 NOVEMBRE

SCIENCES SOCIALES ET POLITIQUES – UNIGE 8H30

Santé mentale et sociétés plurielles. Colloque.
Anthropole, 3174

PROGRAMME DOCTORAL EN ÉTUDES MÉDIÉVALES (CUSO) 9H

Les sciences du manuscrit, 3^e cycle.
Prof. Martine Ostorero.
UNIL

BIOCHIMIE 12H15

Title to be advised. Séminaire.
Prof. Salomé LeibundGut, ETHZ, Institute of Microbiology, Department of Biology.
Biochimie, B301

AUMÔNERIE UNIL-EPFL 18H

Visite de la communauté bouddhiste.

LUNDI 18 NOVEMBRE LETTRES 9H

Écritures en exil. Perspectives comparatistes. Colloque.
Internef, 110

INSTITUT UNIVERSITAIRE ROMAND DE SANTÉ AU TRAVAIL, EPFZ 9H15

DAS Work+Health – Bases en sécurité au travail. Dr David Vernez.
Salle de colloque IST

LICR 12H15

Séminaire, Prof. Donda Alena, Faculté de biologie et médecine, Ludwig Center for Cancer Research of the University of Lausanne (LICR).
Biochimie, Epalinges, B301

ACCUEIL SANTÉ 13H30 ET 15H

Relaxation. Atelier gratuit.
BCU, Unithèque, salle 511

CENTRE D'ÉTUDES MÉDIÉVALES ET POSTMÉDIÉVALES, SECTION DE FRANÇAIS 14H

Exprimer la vision spirituelle (XIV^e–XVII^e siècles). Colloque.
Château, 106

LETTRES 14H

Colloque international: Exprimer la vision spirituelle (XIV^e–XVII^e siècles).
Château, 106

LETTRES, SECTION D'HISTOIRE MODERNE, PROF. BELA KAPOSSY, MME DANIELLE TOSATO-RIGO 17H

Reassembling the Republic of letters: An Introduction to early modern letters online. Conférence, M. Howard Hotson, Université d'Oxford.
Anthropole, 5157

GÉOSCIENCES ET ENVIRONNEMENT 17H15

Une vue d'ensemble de l'orogénèse alpine en Corse. Séminaire, Dr Alberto Brovarone, Université Pierre et Marie Curie, Paris.
Géopolis

MARDI 19 NOVEMBRE

INSTITUT UNIVERSITAIRE ROMAND DE SANTÉ AU TRAVAIL, EPFZ 9H15

Domaines de compétence des organes de contrôle en sécurité au travail. Dr David Vernez.
Salle de colloque IST

À VOS AGENDAS

ACCUEIL SANTÉ 12H

Yoga du rire, gratuit. Ateliers.
Anthropole, 1018



© Artfamily - Fotolia.com

INSTITUT UNIVERSITAIRE DE FORMATION ET DE RECHERCHE EN SOINS (IUFRS) 12H15

Evaluation d'une nouvelle intervention découlant de la TCC destinée aux proches des individus vivant un premier épisode de psychose. Conférence, Prof. Claude Leclerc, inf. PhD, professeur titulaire Département des sciences infirmières, Université du Québec à Trois-Rivières.

CHUV, auditoire Charlotte Olivier
BH 08 3

LICR 12H15

Title to be advised. Séminaire, Prof. Robert Thimme, University of Freiburg in Bregau.
Biochimie, B301

MERCREDI 20 NOVEMBRE

SCIENCES SOCIALES ET POLITIQUES 11H

Parcours de vie et inégalités/Life course and inequality. Colloque, M. Christian Albrekt Larsen, Aalborg University, Aalborg.
Géopolis, 5799

GÉOSCIENCES ET ENVIRONNEMENT 15H15

What Corsica tells us about HP/LT. Séminaire, Dr Alberto Brovarone, Université Pierre et Marie Curie, Paris.
Géopolis, 2130

JEUDI 21 NOVEMBRE

SECTION D'HISTOIRE 9H

Féminité et masculinité altérées: Transgression et inversion des genres au Moyen Age. Colloque.
Amphipôle, 189 et 189.1

Voir article page 4 de l'uniscope

SERVICE D'ORIENTATION ET CONSEIL 10H15

Expérimenter un test de recrutement.

Amphipôle, Anthropos

DROIT ET SCIENCES CRIMINELLES 13H30

Vidéosurveillance et protection des données. Limites légales et enjeux pratiques. Colloque.
Internef, 123



© Tiberius Gracchus - Fotolia.com

SCIENCES SOCIALES ET POLITIQUES 14H

Soutenance de la thèse de M. Alexandre Dubuis, ISS.
Géopolis, 2129

VENDREDI 22 NOVEMBRE

LETTRES 9H

Colloque dans le cadre du programme doctoral en philosophie de la CUSO. Table ronde.

Crêt-Bérard (Puidoux)

LUNDI 25 NOVEMBRE

CHUV 12H15

Séminaire. Prof. Michael Gilliet, Faculté de biologie et de médecine de l'UNIL et Service de dermatologie et vénéréologie du CHUV.
Biochimie, Epalinges, B301

ACCUEIL SANTÉ 14H

Atelier de gestion du stress et préparation aux examens niveau I.
BCU, Unitéque, 511

GÉOSCIENCES ET ENVIRONNEMENT 17H15

Title to be defined. Séminaire, Dr Guillaume Caro, CRPG, Vandœuvre-les-Nancy (France).
Géopolis

LETTRES, SECTION D'HISTOIRE CONTEMPORAINE, PROF. SÉBASTIEN GUEx, MME ISABELLE LUCAS 17H

La mission suisse en Grèce, 1942-1945. Séminaire, Mme Anastasia Koukouna, UNIL.
Anthropole, 4165

MARDI 26 NOVEMBRE

SSSR 9H

Journée de la Société suisse pour la science des religions. Colloque.
Université de Fribourg, Péroilles, bâtiment 21, salle E120

ACCUEIL SANTÉ 12H

Yoga du rire, gratuit.
Anthropole, 1018

SCIENCES SOCIALES ET POLITIQUES 13H15

Vieillesse et maladie d'Alzheimer. Conférence, Dr Geneviève Leuba, Département de psychiatrie, CHUV.
Amphipôle, 319

CENTRE DE TRADUCTION LITTÉRAIRE 18H30

L'Aborigène de Riga. Lecture.
Bibliothèque médiathèque municipale de Vevey, quai Perdonnet 33, 1800 Vevey

A VOS AGENDAS

MERCREDI 27 NOVEMBRE

SCIENCES SOCIALES ET POLITIQUES 14H

Soutenance de la thèse de M. Fabien Resenterra, IEPI. Extranef, 110

JEUDI 28 NOVEMBRE

ASSH 9H

Digital Humanities: Neue Herausforderungen für den Forschungsplatz Schweiz. Colloque. Kornhausforum, Bern

DIHSR, IRCM 9H

Processus de légitimation entre politique et religion. Colloque. Géopolis, 2114

MUSÉE DE LA MAIN 14H

Conférence à l'occasion des 20 ans de la Collaboration Cochrane. Musée de la main

DROIT ET SCIENCES CRIMINELLES 16H15

Les «class actions» en droit américain et leur réception en Europe. Conférence. Anthropole, 2064

PRN LIVES 17H15

Why so slow? Conférence, Dr Virginia Valian, Hunter College, NY. IDHEAP

VENDREDI 29 NOVEMBRE

CENTRE D'ÉTUDES MÉDIÉVALES ET POSTMÉDIÉVALES 9H30

L'invention de l'heroic fantasy, Ateliers. Amphimax, 414

LETTRES 13H15

La civilisation du rire. Conférence. Prof. Alain Vaillant, Université de Paris Ouest. Anthropole, 174

GÉOSCIENCES ET ENVIRONNEMENT 17H15

Cérémonie de remise des grades et des prix. Internef, 263

CULTURE

THÉÂTRE LA GRANGE DE DORIGNY

LA MOUETTE DU 14 AU 16 NOVEMBRE

je-sa 19h / ve 20h30

Texte: Anton Tchekhov
Mise en scène: Jean-Michel Potiron

Réunis dans une maison de campagne au bord d'un lac, des proches luttent pour échapper à la morosité de leur destin. Chacun a ses obsessions, ses craintes, ses ambitions et ses coups de cœur dont les élans se brisent contre les obstacles de la vie quotidienne. Toute la pièce témoigne de l'absurdité de la destinée humaine, de la défaite en amour et en art. Ils souhaitent réussir à vivre intensément et rêvent leur passion. Mais ce qui fait leur drame, c'est qu'ils échouent et ne parviennent pas à se réaliser.

CHUV

Mercredi 13 novembre 2013 à 19h Auditorio César-Roux. Entrée libre.

Dans le cadre des Rencontres arts et sciences sur le thème «**OBJECTIF/SUBJECTIF: INTERPRÉTATIONS**»

Conférence

Le corps en médecine: une interprétation culturelle?
Prof. Vincent Barras, histoire de la médecine

Concert de la Haute école de musique de Lausanne

A Tribute to Astor Piazzolla
Adam Taubitz, violon
Thomas Döbler, vibrapone
Denis Croissonnier, accordéon
Rätus Flisch, contrebasse



INFOS POUR TOUS

10 ANS FGSE

DU 2 AU 4 DÉCEMBRE 2013, GÉOPOLIS WORKSHOP

Prof. Michel Jaboyedoff.

Autour du développement durable, des migrations globales, de l'adaptation au changement climatique et de la réduction des risques de catastrophes: identifier les nouveaux enjeux et les questions émergentes.

La journée du 4 décembre sera celle d'un débat de clôture public nommé « Perspectives sur la réduction des risques sociétaux », animé par un journaliste local.

Le site du workshop:
www.unil.ch/10fgsew



CELEBRATING 10 YEARS OF THE UNIVERSITY OF LAUSANNE
FACULTY OF GEOSCIENCES AND ENVIRONMENT (UNIL-FGSE)

WORKSHOP

LINKING SUSTAINABLE DEVELOPMENT, GLOBAL MIGRATION, CLIMATE CHANGE ADAPTATION AND DISASTER RISK REDUCTION
IDENTIFYING EMERGING ISSUES

INFORMATION
2 - 4 December, 2013
09h00 - 17h30
Bâtiment Géopolis, quartier Mouline,
Université de Lausanne, Switzerland

Abstract submission deadline:
1st October 2013

Registration deadline
15 November 2013

Please register by sending us an e-mail, with your name, affiliation, and title clearly indicated:
manuela.fernandez@unil.ch
karen.sudmeier@unil.ch
ivanna.penna@unil.ch

Abstract submission:
www3.unil.ch/wpmu/10fgsew/abstract-submission

www3.unil.ch/wpmu/dixansfgse/workshop/

10 ANS

unil Université de Lausanne
Faculté des géosciences
et de l'environnement

LES RÉCIFS CORALLIENS DE L'ANTHROPOCÈNE – ENVIRONNEMENTS MENACÉS

Dans le cadre de ses Dix ans et du thème de l'Anthropocène, la FGSE vous invite à venir découvrir ou redécouvrir l'exposition « Les récifs coralliens de l'Anthropocène – Environnements menacés ».

Déclinée sur vingt-trois panneaux richement illustrés, l'exposition vous invite à la découverte de la biologie des coraux, de leur beauté et de leur diversité d'un océan à l'autre. Au fil d'un parcours qui se veut pédagogique, le visiteur pourra également prendre conscience des menaces pesant sur ces écosystèmes qui abritent un quart de la biodiversité des océans.

Jusqu'au 30 novembre 2013 dans le passage vitré entre l'Amphimax et l'Amphipôle.



PETITES ANNONCES

APPARTEMENTS

Grande chambre à Lausanne

Grande et confortable chambre à louer, avec vue sur la vieille ville et le lac, dans un appartement de deux pièces avec cuisine et terrasse, à partager avec un jeune couple italien. A deux minutes du centre et du CHUV.

Prix: 775 fr.

Disponible: dès le 1^{er} novembre

Adresse: av. de la Dôle

Une chambre à Chavannes-près-Renens

Pour étudiant parlant français, restant à long terme (un an), à louer chambre dans appartement refait à neuf, avec deux étudiants de l'EPFL (un garçon, une fille), avec salon et balcon, à côté d'Ali-gro, bus 31 et m1. «Je ne présenterai qu'un nombre réduit de personnes à mes coloc, donc donnez-moi le plus d'infos possibles. N'oubliez pas qu'on s'apprête à vivre ensemble plusieurs mois, donc on aimerait savoir si on est sur la même longueur d'onde niveau habitudes de vie. La meilleure façon de procéder, c'est d'être honnête. Vous êtes peut-être la personne idéale telle que vous êtes!»

Prix: 770 fr./charges comprises

Disponible: dès le 1^{er} novembre

Adresse: avenue de la Concorde
Surface habitable: 11 m²

Chambre en colocation à louer à Malley

Je suis une étudiante en soins infirmiers. Je vais partir pendant deux mois pour un voyage d'études. Je cherche ainsi une sous-locataire pour ma chambre (mi-décembre, mi-février). La chambre est spacieuse et tout confort.

Prix: 600 fr./mois + 40 fr. de charges/mois

Adresse: chemin de Rionza

Studio à louer à PULLY

Studio non meublé à louer au rez-de-chaussée. Proche de toutes commodités. Accès à l'UNIL et à l'EPFL en 45 minutes via les tl et en 35 minutes en train. La place de parc est sur un contrat indépendant mais est réservée pour l'appartement. La kitchenette comprend des plaques vitrocéramiques, un évier et deux frigos.

Prix: 920 fr. charges incluses

Adresse: chemin du Liaudot

Surface habitable: 25 m²

> WWW.UNIL.CH/LOGEMENT

EMPLOIS

Cherchons moniteurs/monitrices

Camps de langues à Pâques. En été et en automne pour jeunes de 10 à 16 ans. Enseignement du français à des non-francophones, accompagnement des activités, supervision. Nous cherchons également des moniteurs et monitrices de tennis et de langues pendant les dates des camps. Dates en 2014: du 12 avril au 3 mai, du 5 juillet au 9 août, du 27 septembre au 18 octobre. Merci d'indiquer vos dates de disponibilité lors de la postulation.

Salaire: 550 fr.

Remarque: rémunération par semaine. Deux à cinq semaines possibles. Un forfait obligatoire pour le logement et la nourriture est déjà déduit.

Travail: dès le 12.04.2014

Cherchons enquêteurs/enquêtrices

Pour le recensement du trafic de marchandises transalpin et transfrontalier prévu en 2014, nous recherchons un groupe de six enquêteurs et enquêtrices pour mener des enquêtes auprès des chauffeurs de véhicules transportant des marchandises aux passages de frontière et aux cols alpins les plus importants de Suisse romande. L'enquête se déroulera à travers des interviews standardisées au moyen de miniordinateurs. L'occupation par personne est de 15-25 jours répartis sur toute l'année 2014.

Salaire: 23,50 fr./heure

Remarque: gratification de 15% en cas de collaboration pour toute l'année.

Travail: du 1.1.2014 au 31.12.2014

Enseignement (dans divers établissements scolaires)

Faire faire les devoirs à des élèves de 7^e et 11^e, maths, français, allemand, anglais. Du lundi au jeudi.

Salaire: 25 fr/heure

Travail: du 8.12.2013 au 12.6.2014

> WWW.UNIL.CH/EMPLOI