

Le les rendez-vous de l'uniscope mémémento du campus

DU CÔTÉ DES ÉTUDIANTS



fréquence banane

JÉRÉMY FERRARI À L'EPFL

Le Banane Comedy Club (BCC), organisé par Fréquence Banane et le Swiss Comedy Club, a recruté les meilleurs humoristes en herbe de la région. Formés et coachés, ils sont désormais prêts à monter sur scène pour enflammer le public. Trois rendez-vous exceptionnels sont au programme: le 15 mars la demi-finale au bar Satellite de l'EPFL, le 22 mars la finale dans le lieu mythique du Bourg à Lausanne et «last but not least», la soirée de gala! Au cours de cette dernière qui aura lieu au Rolex Learning Center, le vainqueur se produira en première de l'humoriste français Jérémy Ferrari qui

vous vient tout droit du plateau de Laurent Ruquier. Toutes les informations sur www.bananecomedyclub.ch

**MARRE
DES BLAGUES
SUR TOTO
?**

Le Banane Comedy Club présente le premier tremplin universitaire de l'humour en Suisse Romande

15.03	1/2 Finale @ SATELLITE
22.03	Finale @ LE BOURG
04.04	Gala @ ROLEX LEARNING CENTER avec Jérémy Ferrari

banane comedy club site suisse
www.bananecomedyclub.ch

L'auditoire

LE JOURNAL DES ÉTUDIANTS DE LAUSANNE DEPUIS 1982

L'AUDITOIRE PASSE LE CAMPUS À LA LOUPE

Le journal des étudiants de Lausanne paraît depuis 30 ans, et fête cette année 207 numéros passés à décrypter l'actualité mondiale, romande, lausannoise... et universitaire. L'occasion pour le dossier à paraître en mars de faire un retour aux sources et de retracer les grandes lignes du campus de Dorigny. Qu'est-ce qui se trouvait là avant l'Alma Mater ? Est-ce que les étudiants ont réellement été éloignés après mai 68 ? Sent-on des fantômes d'étudiants à l'ombre des bâtiments ? Les

étudiants étrangers trouvent-ils notre campus à leur goût ? Tant de questions auxquelles la rédaction de L'auditoire tente de trouver les réponses. Avec toujours le même souci d'objectivité historique et sociologique. Pour nos lecteurs, des experts vont étudier l'architecture du campus, son histoire et ses multiples facettes urbanistiques. En rappelant que Lausanne reste la seule université romande à avoir quitté son centre historique pour s'installer sur un nouveau site. *E.L.B.*

Unil

UNIL | Université de Lausanne

A VOS AGENDAS

MARDI 6 MARS

LETTRES 17H15

Le Christ au miroir de la photographie contemporaine (1981-2011).

Soutenance de thèse.

Anthropole, 2024

MERCREDI 7 MARS

BIOLOGIE ET MÉDECINE 12H15

Conseil de l'École de médecine.

CHUV, salon du XX^e étage

CHUV 17H

Clinical neuroscience seminars.
Spine surgery, by Adrian Casey, Queen Square, London, UK. Colloque.

CHUV, auditoire Tissot

JEUDI 8 MARS

MÉDECINE INTENSIVE ADULTE (SMIA) 7H05

Colloque *Morbidité - Mortalité*.

CHUV, auditoire Charlotte Olivier

BIOLOGIE ET MÉDECINE 17H15

Mémoire: des ans irrécupérable outrage. Leçon inaugurale.

CHUV, auditoire César Roux

CENTRE D'ÉTUDES MÉDIÉVALES ET POSTMÉDIÉVALES 18H

Pèlerins à Saint-Maurice d'Agaune au Moyen Age. Conférence, Prof. Bernard Andenmatten, section d'histoire.

Palais de Rumine, salle du Sénat

VENDREDI 9 MARS

GÉOSCIENCES ET ENVIRONNEMENT 9H

Journée des métiers GSE.

Amphimax

SECTION D'HISTOIRE ÉCONOMIQUE ET SOCIALE 9H

The international gold market from the late 19th century until today: actors, networks and issues.

Colloque.

Unithèque, 511

CENTRE DE RECHERCHE EN PSYCHOLOGIE DE LA SANTÉ 13H



Fimhof@UNIL

Ambivalence de la médicalisation.

Conférence du Prof. Francesco Panese, UNIL.

Anthropole, 5081

LETTRES 14H

Atelier des doctorants.

Château, 106

SCIENCES SOCIALES ET POLITIQUES 15H15

Soutenance de la thèse de M. Jorge Alejandro Peña Suarez.

Extranef, 110

PRIX LÉMANIQUE DE LA TRADUCTION 18H

Andrea Spingler et Jacques Legrand.

Hôtel des Trois Couronnes, rue d'Italie 49, Vevey

LUNDI 12 MARS

CONNAISSANCE 3 14H30

Qu'apportent les neurosciences à la psychiatrie? Conférence du Prof. Jacques Gasser, FBM.

Casino de Montbenon,

Paderewski

(SCIENCES) AU CARRÉ 17H15

La science sous l'angle de l'interprétation. Table ronde, Prof. Jean-Michel Adam, linguistique.

Dr Martina Avanza, sciences politiques, Dr Boris Wernli, FORS.

Amphimax, 412



©KeyStone

GÉOSCIENCES ET ENVIRONNEMENT 17H15

Tectonic discontinuities within the Greater Himalayan Sequence (Nepal). Séminaire, Prof. Rodolfo Carosi, Université de Turin.

Anthropole, Lugeon 2106



AstoriaeFotolia.com

CHUV 17H30

Chirurgie thoracique et vasculaire. Journal Club, colloque, Michel Gonzalez, Thorsten Krueger. CHUV, BH 10.282

MERCREDI 14 MARS

SCIENCES SOCIALES ET POLITIQUES / IEPI 12H15

Julie Jarty. *Enjeux de définition autour de la catégorie «féministe(s)»: réflexions à partir d'une enquête sur les militantes de la seconde vague en France.* Séminaire, Mme Camille Masclat, IEPI. Anthropole

CHUV 17H

Is Tissue type Plasminogen Activator (tPA) a gliotransmitter? by Denis Vivien, INSERM U919 / Université de Caen, France. Colloque. CHUV, auditorio Tissot

CHAIRE DE DIP 17H15

La Suisse et le DIP: quelle incidence aura la conclusion d'un traité sur le commerce des armes (TCA)? Conférence. Internef

IRCM 17H15

Séminaire de recherche, 3^e cycle. M. Marc Kolakowski, UNIL/IRCM. Anthropole

BCU LAUSANNE 19H

Chessex sur la toile: un Juif pour l'exemple. Conférence de Jacob Berger. Palais de Rumine, salle du Sénat (voir ci-contre)

JEUDI 15 MARS

MÉDECINE INTENSIVE ADULTE (SMIA) 7H25

Approches diagnostiques microbiologiques des infections sévères. Colloque, Gilbert Greub. CHUV, séminaire 4

BIOLOGIE ET MÉDECINE 12H15

Consultation psychiatrique et psychothérapeutique: quelle offre pour les jeunes adultes? Colloque, Dr S. Berney, DP, CHUV (Cons. Recordon). Lausanne, av. de Beaumont 48, UMSA, salle de colloque, 1^{er} étage

CENTRE D'ÉTUDES MÉDIÉVALES ET POSTMÉDIÉVALES 18H

Un Broyard à la cour d'Angleterre: Othon III de Grandson. Conférence, Prof. Denis Renevey, section d'anglais. Palais de Rumine, salle du Sénat

VENDREDI 16 MARS

DROIT ET SCIENCES CRIMINELLES 8H45

24^e Journée DIP. Colloque. Institut suisse de droit comparé, 1^{er} étage

SCIENCES SOCIALES ET POLITIQUES 10H

Minority groups in high status contexts, 3^e cycle, Mme Clara Kulich, Université de Genève. Centre administratif de Vidy, 209, 1^{er} étage

LETTRES 17H15

Le thème de la liberté chez Agyeya. L'apport de la fiction hindie à l'histoire intellectuelle de l'Inde moderne. Soutenance de thèse. Anthropole, salle 2024

BCU LAUSANNE

CHESSEX SUR LA TOILE : UN JUIF POUR L'EXEMPLE

Rencontre avec Jacob Berger

Dès la publication d'*Un Juif pour l'exemple*, Jacques Chessex avait désiré voir son roman adapté au cinéma. D'abord confié au cinéaste Lionel Baier par l'écrivain lui-même, l'adaptation cinématographique de ce drame a été reprise par Jacob Berger, réalisateur prolifique de cinéma et de télévision.

Après la lecture du roman de Chessex relatant le meurtre odieux d'Arthur Bloch, assassiné en plein jour à Payerne en 1942 par un groupe de partisans d'Hitler, le public pourra interroger le cinéaste: quel parti pris adopter pour porter à l'écran cette page sinistre de l'histoire et de la mémoire collective sans trahir l'œuvre romanesque?

BCU LAUSANNE mercredi 14 mars à 19h
Palais de Rumine, salle du Sénat



©Jacob Berger

A VOS AGENDAS

LUNDI 19 MARS

CONNAISSANCE 3 14H30

Les neurosciences, c'est quoi? Conférence, Prof. Pierre Magistretti, Brain Mind Institute, EPFL, FBM.
Casino de Montbenon, Paderewski

CHIRURGIE THORACIQUE ET VASCULAIRE 17H30

Morbidité - Mortalité. Colloque, Sébastien Déglise, François Saucy.
CHUV, BH 10.282,

MARDI 20 MARS

BRAIN 12H

Embodied action, perception & cognition: evidence from tool use studies, by Michiel van Elk, Laboratory of Cognitive Neuroscience, Brain Mind Institute, EPFL, Lausanne. Colloque.
HUG, Genève, bibliothèque de neurologie, bâtiment d'appui, aile Jura, 2^e étage, salles 744-745.

MERCREDI 21 MARS

SCIENCES SOCIALES ET POLITIQUES 8H45

Regards croisés sur l'imagerie médicale. Ateliers.
Château, 101

CHUV 17 H

Manifestations neurologiques des maladies infectieuses tropicales, by Francois Chappuis, HUG, Genève. Colloque.
CHUV, auditoire Yersin

AUTREMENT DIT, COURS PUBLIC

Les 10 ans du rapport Bergier. Conférence.
Amphimax, salle 351
(voir article page 6 de *l'uniscope*)

JEUDI 22 MARS

CENTRE DE RECHERCHE EN PSYCHOLOGIE DE LA SANTÉ (CERPSA) 12H30

Dire et faire dire: l'entretien. Conférence, Prof. Alain Blanchet, Université Paris VIII - Psychologie clinique.
Amphimax, 410

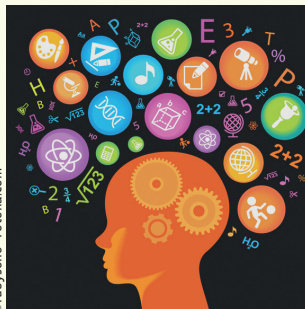

ECOLE DES SCIENCES CRIMINELLES 16 H

Un siècle plus tard. Conférence, Dr Frank Crispino, Gendarmerie nationale française.
Génope, auditoire C

CENTRE D'ÉTUDES MÉDIÉVALES ET POSTMÉDIÉVALES 18H

Les aventures et observations des voyageurs germanophones dans la Romandie médiévale. Conférence, Mme Barbara Fleith, section d'allemand, Universités de Genève et Lausanne.
Palais de Rumine, salle du Sénat



VENDREDI 23 MARS

CENTRE D'ÉTUDES MÉDIÉVALES ET POSTMÉDIÉVALES 9H30



Workshop III:
Quête/Croisade, ateliers.
Château, salle 106

UNILAPS / ISS 10H

Idéologies, diversité et attitudes envers les immigré(es), 3^e cycle, Mme Nicole Fasel, Université de Lausanne.
Centre administratif de Vidy, salle 53, 4^e étage

CENTRE DE RECHERCHE EN PSYCHOLOGIE DE LA SANTÉ 10H15

Les psychothérapies sont-elles rationnelles? Conférence, Prof. Alain Blanchet, Université Paris VIII - Psychologie clinique.
Anthropole, 2120

SCIENCES SOCIALES ET POLITIQUES 13H

Soutenance de la thèse de M. Loïc Gaillard.
Amphimax, 414

LUNDI 26 MARS

CONNAISSANCE 3 14H30

Qu'est-ce que la Haute école de musique de Lausanne? Conférence, M. Hervé Klopfenstein, chef d'orchestre et directeur de la Haute école de musique de Lausanne.
Casino de Montbenon, Paderewski
(voir ci-contre)

(SCIENCES) AU CARRÉ 17H15

La science sous l'angle de la modélisation. Table-ronde, Prof. John Antonakis, Management, Prof. Stuart Lane, Géographie, Dr Séverine Vuilleumier, Biologie. Amphimax, 412

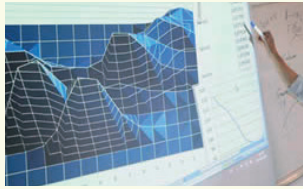

© ECE_Paris

GÉOSCIENCES ET ENVIRONNEMENT 17H15

Li isotopes in archean zircons. Séminaire, Dr Anne-Sophie Bouvier, IMG. Anthropole, Lugeon 2106

CHUV 17H30

Technique de base en chirurgie endovasculaire. Colloque, François Saucy. CHUV, BH 10.282

MARDI 27 MARS

BRAIN 12H

The virtual brain, a way of thinking of large-scale brain dynamics, by Viktor Jirsa, Theoretical Neuroscience Group, UMR6233, Institut Science du mouvement, University of the Mediterranean, Marseille, France. Colloque.

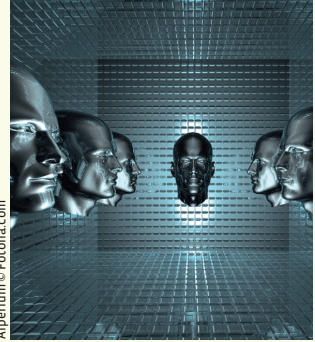

Alperium © Fotolia.com

HUG, Genève, bibliothèque de neurologie, bâtiment d'appui, aile Jura, 2^e étage, salles 744-745

CONFÉRENCES PUBLIQUES

LA MUSIQUE DANS LE PAYSAGE ACADÉMIQUE

Hervé Klopfenstein a dirigé l'orchestre symphonique universitaire de Lausanne et l'orchestre symphonique de Genève, et ponctuellement d'autres ensembles, comme les solistes de Prague.



© DR

Le 1^{er} février 2010, il est devenu directeur général de la Haute Ecole de Musique de Lausanne (HEMU), tout en gardant quelques activités de chef d'orchestre.

Lors de sa conférence du 26 mars, il mettra en perspective la HEMU dans le cadre du nouveau paysage académique européen.

CONNAISSANCE 3 **lundi 26 mars à 14h30**

Conférence, M. Hervé Klopfenstein, chef d'orchestre et directeur de la Haute école de musique de Lausanne

SSP/FORS 12H30

Rencontres Méthodes et Recherche. Séminaire, Prof. Beat Hülliger, Hochschule für Wirtschaft (FHNW). Vidy, 209

LETTRES 17H15

Entre philosophie et sciences du langage: enjeux du débat autour des subjektlose Sätze. Conférence, Claudio Majolino, Univ. de Lille. Anthropole, 5093

A VOS AGENDAS

MERCREDI 28 MARS

CHUV CLINICAL NEUROSCIENCE SEMINARS 17H

Génétique des malformations cérébrales, par Jamel Chelly, Institut Cochin, Paris. Colloque. CHUV, auditoire Tissot

BCU LAUSANNE 19H

Douna Loup, *L'Embrasure*, lecture. Palais de Rumine, atelier du 6^e (voir ci-dessous)

JEUDI 29 MARS

MÉDECINE INTENSIVE ADULTE (SMIA) 7H25

Intérêt de l'ultrasonographie diaphragmatique aux soins intensifs. Colloque.

CHUV, séminaire 4

CENTRE DE RECHERCHE EN PSYCHOLOGIE DE LA SANTÉ 12H30

Liminal dimensions of the affective turn within anglophone social science and humanities.

Conférence, Prof. Paul Stenner, Université de Brighton (UK). Anthropole, 5021

CENTRE D'ÉTUDES MÉDIÉVALES ET POSTMÉDIÉVALES 18H

Le retour du Moyen Age dans les illustrations des voyages alpins au XIX^e siècle. Conférence, Prof. Claude Reichler, section de français.

Palais de Rumine, salle du Sénat

VENDREDI 30 MARS

ENGLISH DEPARTMENT 9H30

Research day in medieval English studies. Conférence. Château de Dorigny, 104

SCIENCES SOCIALES ET POLITIQUES, ISS, SSP - SCIENCES SOCIALES ET POLITIQUES 10H

A truly social perspective on the social psychology of achievement goals. 3^e cycle, Mme Marijn Poortvliet, Wageningen University. Centre administratif de Vidy, salle 531, 4^e étage

CENTRE DE RECHERCHE EN PSYCHOLOGIE DE LA SANTÉ (CERPSA) 10H15

The classification and nomenclature of medically unexplained symptoms: what role for social scientists? Conférence, Dr Monica Greco, Université Goldsmiths (Londres).

Anthropole, 2120

BCU LAUSANNE: LECTURE ET RENCONTRE

DOUNA LOUP, *L'EMBRASURE*

Lecture par la Cie La Bocca della Luna et rencontre avec l'auteur modérée par Isabelle Rüt

Le premier roman de Douna Loup, *L'Embrasure*, paru en 2010 chez Mercure de France, dégage un élan, une grâce et une poésie singulière. C'est toute l'atmosphère profonde, vivifiante et sensuelle de la forêt que l'on retrouvera dans la lecture du roman de la Suisse. Douna Loup, née en 1982 à Genève, dresse le portrait rugueux d'un jeune homme à travers sa passion de la chasse. Celui-ci mène une existence paisible jusqu'au jour où son existence se trouve ébranlée par la découverte d'un homme venu mourir dans sa forêt et qui porte sur lui un carnet de notes au message sybillin.



© DR

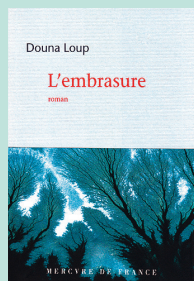

Roman d'initiation moderne, *L'Embrasure* est nourri par une écriture sensible et pleine d'émotions.

BCU LAUSANNE mercredi 28 mars à 19h
Palais de Rumine, atelier du 6^e

INFOS POUR TOUS / CULTURE

MARDI 6 MARS

ACCUEIL SANTÉ 10H

Quel menu, aujourd'hui?
Anthropole

ACCUEIL SANTÉ 13H30

Massage assis, ateliers.
Amphimax-Amphipôle

JEUDI 8 MARS

ACCUEIL SANTÉ 10H

Quel menu, aujourd'hui?
Amphipôle

FONDATION CLAUDE VERDAN - MARDI 13 MARS



FONDATION CLAUDE VERDAN, MUSÉE DE LA MAIN, 18H30

La peau comme surface d'inscription.

Conférence,
Prof. Michel Thévoz,
Dr Valérie Rolle, HEAD.
Fondation Claude Verdand,
Musée de la main, Bugnon 21
Entrée libre

«Homme tatoué. Japon»,
Atelier de Kusakabe Kimbei, vers 1880-1890.
© Città di Lugano, Museo delle Culture.

BCU - LAUSANNE / RIPONNE - PALAIS DE RUMINE



photo © BCU Lausanne / œuvre photographiée © Catherine Bolle, profiteras

LIVRES GRAVÉS

Si l'exposition «**Catherine Bolle. Poétique de l'espace entre art et science**» à l'Espace Arlaud est une invitation à éprouver avec bonheur que l'expérience de l'œuvre d'art modifie, parfois, la conscience que nous avons du monde, l'exposition parallèle de la BCU Lausanne propose de poursuivre cette aventure en se plongeant dans les nombreux livres d'artistes de Catherine Bolle.

Livres gravés, peints, rehaussés, produits à quelques unités ou en exemplaires uniques qui nous permettront de mieux comprendre pourquoi l'artiste vaudoise n'a de cesse d'interroger, avec poésie et originalité, ce support particulier qui accompagne l'aventure humaine depuis plusieurs millénaires en piégeant ses pensées et ses fantasmagories.

Ouverture selon horaires de la bibliothèque

Jusqu'au 3 juin.
BCU-Lausanne / Riponne - Palais de Rumine

PETITES ANNONCES



APPARTEMENTS

Chambre à louer à Ecublens

Chambre meublée pour étudiante suisse non fumeuse, dans un grand appartement de 4,5 pièces, 100m², située à 30 m du métro m1, à 100m de la gare de Renens et à 4 minutes de l'EPFL, avec WIFI, TV.

Prix: 650 fr./mois

Adresse: 38, av. du Tir-Fédéral



Studio à louer à Denges

Studio indépendant dans maison villageoise proche de l'EPFL. Equipement: deux pièces en enfilade, cuisine entièrement équipée, salle d'eau avec douche, lavabo et WC. Chambre avec un lit, possibilité d'un raccordement pour TV/ tél.

Prix: 1150 fr./mois



Chambres en colocation à Yverdon-les-Bains

Une chambre à louer de mars à juillet 2012 et une autre chambre pour une durée indéterminée dans un appartement de 6,5 pièces comprenant quatre chambres, deux salons communs, une cuisine équipée, deux salles de bain communes, un balcon commun et des colocs.

Adresse: avenue des Jordils 35

Renseignements et inscriptions

> www.unil.ch/logement



VOUS CHERCHEZ UN JOB ?

La Fondation Coup d'pouce cherche monitrices/teurs pour la Suisse, lieux de vacances.

Quand? Du 6 au 14 avril

Salaire: environ 80 fr./jour (si premier camp)

Horaire: tous les jours du 6 au 14 avril.

Autres qualifications requises: expérience souhaitée en handicap mental et accompagnement de personnes.

Remarque: envoyez CV et formulaire (se trouvant sur www.coupdepouce.ch) à info@coupdepouce.ch ou par courrier postal à Fondation Coup d'pouce.



Cherche **moniteur de tennis** pour enfants (8-10 ans en moyenne) débutants ou niveau moyen

Lieu: Prilly

Quand? Du 28 mars au 4 juillet

Horaire: de 14h à 18h, tous les mercredis après-midi. Possibilité également de donner des cours de fin août jusqu'au 10 octobre.

Autres qualifications requises: expérience et si possible brevet J&S ou équivalent.

Salaire: 30 fr./h (40 fr./h avec brevet J&S)



Travail idéal pour étudiant.

Prenez part aux importantes manifestations de la région lausannoise, avec possibilité de vous spécialiser en service d'ordre et possibilité de varier vos activités et de fonctionner également pour de la surveillance.

Lieu: Lausanne et région

Quand? Dès le 1^{er} mars 2012

Autres qualifications requises: casier judiciaire vierge, pas de poursuite ni d'actes de défaut de biens, bonnes disponibilités, permis de conduire et véhicule à disposition. Nationalité suisse, permis B ou C, membre CE/AELEO, permis B, étudiant, max. 15 heures par semaine. Plein temps pendant les vacances.

Salaire: 24,23 fr./h

Horaire: en fonction de vos disponibilités. Entre 20 et 140 heures par mois.

Renseignements et inscriptions

> www.unil.ch/emploi

