

Uniscope

L'hebdomadaire de l'Université de Lausanne

N° 397 • 14 – 30 juin 2000

Les étudiants universitaires ont de longues vacances, certes, mais le mot n'a pas le même sens pour tous. Il évoque pour certains farniente, plages désertes, palmiers qui ploient au-dessus d'une mer turquoise ou randonnées bucoliques ... Si tels sont vos plans esti-

Le sens des vacances

Sophie Vassaux

vaux, profitez, vous avez de la chance... on vous envie. Pour d'autres l'été c'est pour bûcher. Ils ont déjà réservé leur place à la bibliothèque et étudieront pendant les heures les plus chaudes... Vous êtes de ceux-là? Alors promettez-vous que l'année prochaine on ne vous y reprendra pas, vous passerez tous vos examens à la session de juillet...

Et n'oublions pas les étudiants pour qui l'été sera besogneux... ceux qui doivent renflouer un compte en banque devenu maigrichon, ceux qui veulent acquérir une expérience professionnelle ou profiter d'approfondir une langue étrangère... bref un été à trimer! Consolez-vous, ce sera toujours un plus à rajouter à votre CV.

Et si vous n'avez pas encore votre petit boulot rémunérateur, votre stage qui en jette ou votre cours de langue... il n'est pas trop tard... (voir p. 3) pour un click sur internet ...

S'il y a vacances et vacances, il y a aussi surfer et surfer...

Pendant la dernière guerre, la plupart des lieux publics étaient interdits aux Juifs. Ici de la grande rue de Vel d'Ivy, Paris 1992

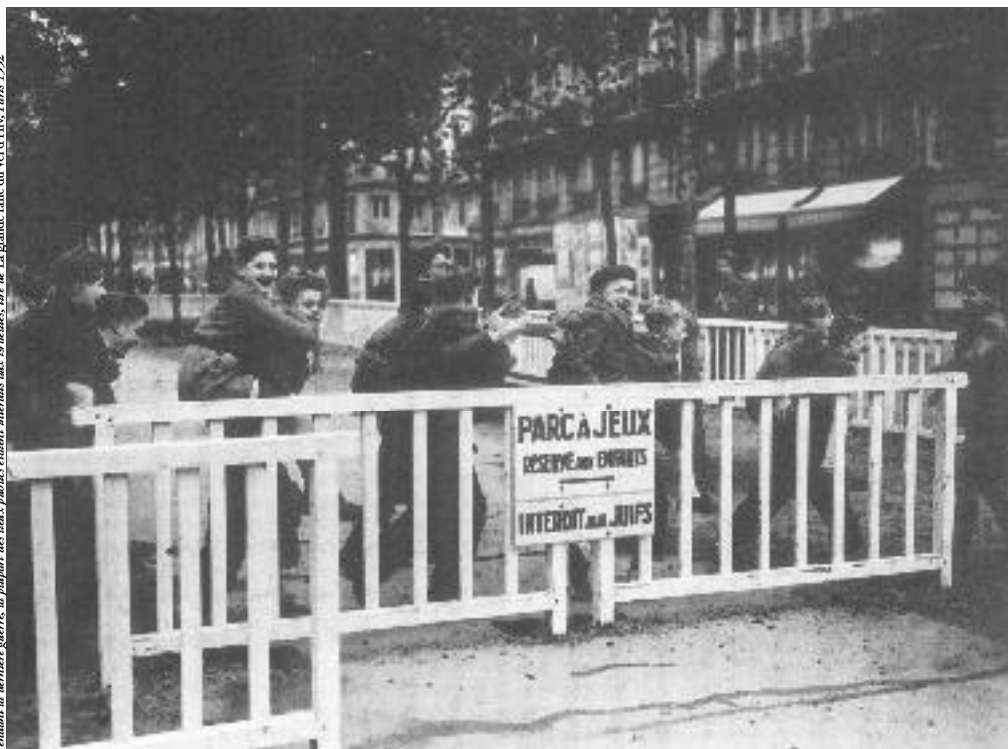

Europe multiculturelle

L'Europe tend aujourd'hui vers une unification politique. En s'interrogeant sur la situation des Juifs à travers l'histoire, un colloque souhaite éclairer certains points de la multiplicité culturelle qui compose le vieux continent.



La Faculté de théologie de l'Université de Lausanne et la Fondation pour l'enseignement du judaïsme organisent un colloque les 14 et 15 juin prochains. Intitulé *L'Europe et les Juifs*, il mettra en relation la situation actuelle avec celle du passé.

Europe multiculturelle

La question juive a secoué l'actualité de ces dernières années. Que ce soit à propos des fonds en déshérence suite à la Deuxième Guerre Mondiale, de

la politique israélienne en Palestine, ou du retour de l'extrême droite dans les sphères du pouvoir, des questions se posent.

Parallèlement, l'Europe s'interroge sur sa propre identité. La mondialisation la guette et la place face à d'autres civilisations. Au moment de construire son futur, des questions sur son passé émergent. Jadis berceau de l'Eglise chrétienne, creuset de la Réforme protestante, refuge des Juifs, elle est aussi désormais terre d'accueil de l'islam.

Le colloque souhaite s'inscrire dans cette démarche, en parcourant le cheminement de la question juive en Europe, du Moyen-Age à notre époque, et en ouvrant des perspectives sur son futur. Des indices seront ainsi apportés, à ceux qui cherchent à comprendre les modes d'intégra-

tion culturelle de l'Europe, permettant d'ébaucher d'éventuelles solutions pour le futur.

Troisième colloque

C'est la troisième fois que la Fondation pour l'enseignement du judaïsme met sur pied un colloque.

Enseigner le judaïsme à l'Université et Messianismes étaient les thèmes retenus en 1998 et en 1999, années des deux rencontres précédentes.

L'expérience passée montre un intérêt marqué pour les thématiques abordées, et la fréquentation ne se limite pas aux seuls étudiants en théologie. Une communication active dans les journaux religieux des différentes confessions assure la venue de nombreux intéressés. Nul doute que cette année encore le colloque sera un succès (voir p.2).

Michael Fiaux

La Réforme, une nouvelle ère pour le judaïsme

La situation des communautés juives en Europe change pendant la Réforme (voir p. 1). Rejoints par les protestants, les Juifs ne sont plus les seuls à lutter pour leur reconnaissance



Avant la Réforme, la situation des Juifs en Europe a connu des fortunes diverses. Leur statut variait en fonction de l'endroit, du moment, des relations avec



Juif devant le mur des lamentations.

les autres habitants, des souverains, etc. Face à l'Eglise unifiée d'avant la Réforme, le judaïsme faisait figure d'ennemi. Incarnant le rejet du dogme catholique, il est la seule grande force qui, avec l'islam, s'oppose aux visions de l'Eglise.

Nouveaux venus

Le schisme de la Réforme a abouti à la création d'un nouvel ennemi pour l'Eglise de Rome. Dès ce moment, une expansion des tolérances religieuses s'établit en Europe.

Dans les contrées où la cohabitation entre les divers courants de la Réforme est impérative pour la survie d'un protestantisme anathématisé par Rome, il est plus facile de prendre également en considération le judaïsme.

Les positions de Calvin et plus particulièrement celles de Luther ne sont cependant pas aussi ouvertes. L'étude des textes démontrent une certaine réti-

cence à admettre le judaïsme, surtout de la part de Luther.

Malgré tout...

Pour les juifs, la Réforme est mal-

gré tout perçue comme une ère nouvelle. Désormais, ils ne sont plus les seuls à lutter contre Rome pour sauvegarder leur identité.

Michael Fiaux

Programme du colloque

Mercredi 14 juin

14h15 *Ouverture* par Francine Jeanprêtre
14h30 *Présentation* par Pierre Gisèle

Chrétiens et Juifs en Europe médiévale et à la Renaissance

14h45 *Kabbale et christianisme du Moyen-Age* par Karen De Leon-Jones

15h45 *L'unité politique aux dépens du judaïsme péninsulaire, en Espagne, à l'aube des Temps modernes* par Michèle Escamilla-Colin

17h15 *La Réforme et*

les Juifs par Lucie Kaennel

Les Juifs dans la modernité

18h15 *Raison et conflit de tradition: La Peyrère, Da Costa, Spinoza* par Esther Starobinski-Safran

Conférence publique BFSH 2 auditoire 1129

20h30 *L'Allemagne nazie et les Juifs* par Philippe Burrin

Jeudi 15 juin

9h00 *Vers d'autres lumières* par Dominique Bourel

Les Juifs dans la société européenne

10h00 *La formation des identités juives modernes en Europe* par Esther Benbassa
11h30 *Rejet identitaire et soif de spiritualité: Edith Stein, Simone Weil, Raissa Maritain* par Sylvie Courtine-Denamy

14h15 *Israël en Europe: réflexion sur la modernité juive* par Pierre Bouretz

Table ronde

15h35 *Quel avenir pour les Juifs et le judaïsme en Europe?*

Collaboration Lausanne - Genève

Nathalie Janz est la nouvelle adjointe à la coordination UNIL-UNIGE. Sorte «d'agent de liaison» elle s'occupe des dossiers communs aux deux universités. Présentation.



Vous l'avez peut-être déjà croisée dans les couloirs des universités vaudoise ou genevoise, Nathalie Janz remplace depuis le 1er avril dernier Claire Droulez au poste d'adjointe à la coordination des Universités de Lausanne et de Genève.

Un poste, deux unis

Afin de faciliter leur collaboration les deux universités ont choisi de rendre ce poste commun aux deux institutions.

Qu'il s'agisse de la mise sur pied de diplômés d'études avancées, de programmes postgrades, de nominations de professeurs ou de postes

bridge-relèves, par exemple, la nouvelle adjointe s'occupe de tous les dossiers conjoints aux deux universités lémaniques. Elle s'intéresse aussi bien à leur aspect financier, juridique, organisationnel que stratégique.

Issue du monde académique - elle



S. Perada

possède un doctorat de philosophie -, la jeune femme ne se considère pas en rupture avec son expérience antérieure, au contraire: «ce travail me permet de découvrir une autre facette du monde universitaire dont on est pas toujours conscient lorsque l'on est chercheur. Pouvoir participer de près à un projet fédérateur aussi important est un défi passionnant.»

Le consensus avant tout

En contact permanent avec des membres du Rectorat des deux hautes écoles, elle apprécie également l'aspect humain de sa fonction. Mais on s'en doute, travailler sur les deux sites signifie aussi être confronté à des mentalités différentes et nécessite une bonne dose de diplomatie. «Je suis une personne de consensus plutôt que de compromis. La négociation ne m'effraie pas, et

cela me donne l'occasion de mettre en pratique mes connaissances en théorie du langage et en logique argumentative.» (57)

Nathalie Janz en 2 mots

Après une licence en philosophie à l'UNIL en 1989, un diplôme d'études spécialisées en philosophie à l'UNIGE, Nathalie Janz obtient un doctorat de philosophie à l'UNIL.

Elle a été assistante et première assistante en épistémologie et en logique de 1991 à 2000, chercheuse FNRS, professeur assistante remplaçante en épistémologie. Nathalie Janz a également étudié une année en Allemagne et enseigné aux niveaux primaire, secondaire et secondaire supérieur. Elle occupe le poste d'adjointe à la coordination UNIL-UNIGEd depuis le 1er avril dernier.

Des petits boulots pour l'été

Vous cherchez un job pour l'été? Profitez de consulter les offres proposées par le Service des affaires socio-culturelles de l'UNIL ou renseignez-vous sur les possibilités de stages qu'offre l'Université.



Vous comptez profiter de la pause estivale pour renflouer votre compte en banque ou pour gagner de quoi vous envoler vers quelque destination lointaine? Alors c'est le moment de partir à la chasse aux

Service des affaires socio-culturelles - emploi.lu au ve: 10h-14h
tél:692 21 21

petits boulots.

Jobs temporaires (SASC)

Même si vous êtes en pleine session d'examen, il vaut la peine de faire un petit détour par le rez-de-chaussée du bâtiment du rectorat et de l'administration afin

Dans le courant du mois de juillet les offres d'emploi pourront être consultées à partir de bornes qui seront installées au SASC.

de jeter un coup d'œil sur les petites annonces affichées par le Service des affaires socio-culturelles (SASC). Attention, car si le Service diffuse environ 3000 offres

par année (dont 1000 pour l'été), elles sont souvent prises d'assaut et ceux qui attendent le milieu du mois de juillet n'auront plus beaucoup de choix!

Travaux de secrétariat, de nettoyage, serveur, chauffeur-livreur, vendeur, téléphoniste ou garde d'enfants, voilà quelques occupations qui peuvent être proposées aux étudiants (de l'UNIL et de l'EPFL) en quête de labeur estival. La plupart de ces petits boulots ne demandent pas de qualifications particulières. D'ailleurs, «pour l'étudiant les critères de choix restent la durée du travail et le salaire», précise Marc Simond du SASC.

Stages et Unistages

Certaines associations d'étudiants proposent des stages (l'AIESEC, Espace Entreprise) ou des mandats (Junior entreprise). Ceux-ci restent cependant peu nombreux et sont destinés principalement aux étudiants du domaine des sciences économiques.

Pour rééquilibrer cette tendance, le Service d'orientation et conseil (SOC) a mis sur pied depuis deux ans le programme Unistages. Il propose une expérience professionnelle aux étudiants avancés et aux

assistants issus de domaines plus difficilement valorisables sur le marché du travail, comme SSP ou Lettres par exemple. Le SOC met également à disposition des personnes intéressées une abondante documentation à propos de stages, de voyages utiles et autres possibilités de gagner sa vie sous des cieux lointains, par exemple: «Working Holidays», «Summer Jobs abroad», «Work Your Way Around the World», «Le guide du Job-trot-

ter» ou «Le guide du voyage utile». Si toutefois vous ne trouvez pas votre bonheur parmi les annonces proposées par le SASC ou les possibilités de stages du SOC, reste à éplucher les quotidiens de la région ou, pourquoi pas, surfer sur internet! (voir ci-dessous).

Service de l'orientation et conseil, BRA, lu-ma-je-ve 10h15-12h et 13h-16h
Tél.:692 21 30

Sophie Vassaux



Surfer sur internet et trouver un emploi, un stage, des infos,...

Vous avez bientôt terminé vos études et vous mettez à la recherche d'un emploi; vous souhaitez faire un stage en Suisse ou à l'étranger; vous cherchez des informations sur une entreprise ou sur les possibilités de bénévolat. Le réseau Internet est souvent une mine d'informations dans ces différents domaines. Le Service d'orientation et conseil de l'Université met à la disposition de tous les étudiants intéressés une liste de sites. En voici une petite sélection:

Banque de dépôt de CV et/ou d'offres d'emploi:

Ces sites sont de plus en plus nombreux. Il est souvent pos-

sible d'y déposer un CV et d'établir des contacts par e-mail:

www.skillworld.ch

www.talents.ch

www.adecco.ch/

www.curriculum.ch/

www.humanline.ch/

Stages en Suisse:

www.echanges.ch

www.hec.unil.ch/lic/espace

www.jehcec.ch/

Emplois dans le milieu académique suisse (recherche, postdocs, etc.):

www.sciencejob.ch/

www.telejobs.ch

www.epfl.ch/emplois/

[www.ofde.ch/db/ost/typeda-](http://www.ofde.ch/db/ost/typedatas.asp?fi)

[tas.asp?fi](http://www.ofde.ch/db/ost/typedatas.asp?fi)

Séjours à l'étranger (cours de langue, stages, emplois):

www.horizons.ch

www.language-learning.net

www.webexpat.com

www.iaeste.ch (pour les étudiants en sciences et ingénieurs)

www.intermundo.ch

www.rthj.hi.is/otm/ (programme de stages européens: LEONARDO)

www.cicr.org/fre/contenu_site

www.cicr.org/fre/contenu_site

www.cicr.org/fre/contenu_site

www.cicr.org/fre/contenu_site

www.cicr.org/fre/contenu_site

www.cicr.org/fre/contenu_site

www.cicr.org/fre/contenu_site

www.cicr.org/fre/contenu_site

www.cicr.org/fre/contenu_site

www.cicr.org/fre/contenu_site

www.cicr.org/fre/contenu_site

Répertoire d'entreprise:

Ils fournissent des listes d'adresses d'entreprises, parfois même donnent directement accès par lien au site de l'entreprise.

en Suisse:

www.swissfirms.ch/index_fr.html

www.exportinfo.ch/d/dbranch.htm

www.vaud-online.ch/

www.psonline.ch/

www.export-info.ch/d/dbranch.htm

www.export-info.ch/d/dbranch.htm

www.export-info.ch/d/dbranch.htm

www.export-info.ch/d/dbranch.htm

www.export-info.ch/d/dbranch.htm

www.export-info.ch/d/dbranch.htm

www.export-info.ch/d/dbranch.htm

www.export-info.ch/d/dbranch.htm

www.export-info.ch/d/dbranch.htm

www.un.org/french/Depts/OHRM

Il existe également sur internet de nombreux forums de discussion. Ils se présentent comme des sites thématiques sur lesquels on peut entrer en contact avec d'autres chercheurs d'emploi, par exemple, y déposer son CV, etc.:

www.emploi.org/index.html

www.init-emploi.tm.fr/

www.infojob.net/

[esclafe.com/search/JobsForums/](http://www.esclafe.com/search/JobsForums/)

[esclafe.com/search/JobsForums/](http://www.esclafe.com/search/JobsForums/)

[esclafe.com/search/JobsForums/](http://www.esclafe.com/search/JobsForums/)

[esclafe.com/search/JobsForums/](http://www.esclafe.com/search/JobsForums/)

[esclafe.com/search/JobsForums/](http://www.esclafe.com/search/JobsForums/)

[esclafe.com/search/JobsForums/](http://www.esclafe.com/search/JobsForums/)

[esclafe.com/search/JobsForums/](http://www.esclafe.com/search/JobsForums/)

[esclafe.com/search/JobsForums/](http://www.esclafe.com/search/JobsForums/)

[esclafe.com/search/JobsForums/](http://www.esclafe.com/search/JobsForums/)

[esclafe.com/search/JobsForums/](http://www.esclafe.com/search/JobsForums/)

[esclafe.com/search/JobsForums/](http://www.esclafe.com/search/JobsForums/)

[esclafe.com/search/JobsForums/](http://www.esclafe.com/search/JobsForums/)

[esclafe.com/search/JobsForums/](http://www.esclafe.com/search/JobsForums/)

[esclafe.com/search/JobsForums/](http://www.esclafe.com/search/JobsForums/)

[esclafe.com/search/JobsForums/](http://www.esclafe.com/search/JobsForums/)

mercredi 14 juin

12h15 **Institut de biochimie**

Patentability of biotechnological inventions according to European patent law, séminaire, Dr A. V. von Stosch, Samson & Partner, Patent Attorneys, Munich and Mr P. Ducor, BMG Avocats, Genève. ISREC, B302.
Rens.: tél. 692 57 38 fax 692 57 05.

14h15 **Sciences**

Duality in relation to symmetry breaking, conférence, Prof. Izumi Ojima, Uni Kyoto. BCH, 5112.
Rens.: tél. 692 35 54 fax 692 35 55 serge.maumary@ima.unil.ch

17h00 **SVSN**

From genome to proteome: a new look at nature's complexity, conférence SVSN, Prof. Denis Hochstrasser, Dpt de biochimie médicale, Uni Genève. BEP, auditoire A.

17h15 **Lettres/Section de français**

Vestiges culturels et création romanesque, conférence, Claude Delarue, écrivain. BFSH2, 3021. Toute personne intéressée est cordialement invitée.
Rens.: tél. 692 30 31 fax 692 30 29 Doris.Jakubec@clrl.unil.ch

17h15 **Lettres**

Développement économique et Etat central (1815-1914). Un siècle de politique douanière suisse au service des élites, soutenance de thèse, Cédric Humair, Section d'histoire. BFSH2, 2024.

Rens.: tél. 692 29 00 fax 692 29 05 MarieAngele.Wuethrich@dlett.unil.ch

17h30 **Médecine/Service de radiologie**

HRCT small airways diseases, colloque romand de radiologie, Prof. D. Hansell, radiologie, Royal Brompton Hospital, Londres. CHUV, auditoire 2.

Rens.: tél. 314 45 56 fax 314 45 54 Pierre.Schnyder@chuv.hospvd.ch

20h30 **Théologie/Fondation pour l'enseignement du judaïsme**

L'Allemagne nazie et les Juifs, conférence dans le cadre du colloque «L'Europe et les Juifs», Prof. Philippe Burrin, Institut des hautes études internationales de Genève, auteur de «Hitler et les Juifs. Genèse d'un génocide», 1995, et coauteur



Photo tirée de 1945 The Exhibition Getty Picture Collection.

de «Stalinisme et nazisme. Histoire et mémoire comparées», 1999. BFSH2, 1129.

Voir article en page 1 + programme complet du colloque en page 2.

Rens.: tél. 692 27 00 fax 692 27 05 SecretariatTheologie@dttheol.unil.ch

jeudi 15 juin

8h15 **Théologie**

Le mystère Paul, projection du film dans le cadre du cours d'introduction au Nouveau Testament. BFSH2, 2106. Film projeté en présence du réalisateur Abraham Segal. Durée: 104 min.

Voir article en page 8.
Rens.: tél. 692 27 13 fax 692 27 05 Daniel.Marguerat@irsb.unil.ch

11h00 **Médecine/Service de rhumatologie, médecine physique et réhabilitation**

Is ultrasound usefull in rheumatology? conférence, Dr Thomas Gerber, spécialiste FMH en rhumatologie, chef de clinique, Inselspital, Berne. Hôpital Nestlé, auditoire Louis-Michaud.
Rens.: tél. 314 11 11.

12h15 **Médecine**

Analyses des transcrits de fusion par RT PCR qualitative et quantitative (technologie Tagman), au diagnostic et au suivi des LAL; l'expérience du protocole LALA94, conférence, Prof. Jean Gabert, Laboratoire de biochimie et biologie moléculaire, Faculté de médecine, France. CHUV, auditoire Yersin.
Rens.: tél. 314 42 27 ou 314 42 23 fax 314 41 80 Tibor.Kovacsovics@chuv.hospvd.ch

12h15 **Médecine/Institut de biologie cellulaire et de morphologie**

The neurotoxin MPTP: a tool to explore the pathogenesis of Parkinson's disease, séminaire, Dr Serge Przedborski, College of physicians and surgeons, Columbia Uni, New York. Bugnon 9, Institut de biologie cellulaire et de morphologie, petit auditoire de l'Ecole de médecine.
Rens.: tél. 692 51 20 fax 692 51 05 Peter.Clarke@ibcm.unil.ch

15h00 **Lettres**

Inversion: Celans Übersetzungen von Emily Dickinson, conférence, Prof. Timothy Bahti, Uni Michigan, Ann Arbor, USA. BFSH2, 5060.
Rens.: tél. 692 29 81 fax 692 29 35 Christiaan.HartNibbrig@all.unil.ch

17h15 **Commission pédagogique en sciences sociales**

Le savoir anthropologique colonial: l'Afrique lusophone, conférence dans le cadre de Forum 2000, Severino Elias Ngoenha, UNIL. BFSH2, 2064.
Rens.: tél. 692 32 30.

17h15 **Médecine**

Manifestations rhumatismales chez la personne âgée: perspectives actuelles, leçon inaugurale, Prof. Jean-Charles Gerster, Service de rhumatologie, médecine physique et réhabilitation. CHUV, auditoire César Roux.
Rens.: tél. 692 50 00 fax 692 50 05 Marie-Louise.Desarzens@dmed.unil.ch

19h00 **Médecine/SUPEA**

L'utopie et le traumatisme, conférence, Prof. Jean-Louis Morizot, membre de l'Ecole de la Cause Freudienne, Clinique psychiatrique HIA Desgenettes, Lyon. CHUV, auditoire Tissot.
Rens.: tél. 627 25 25 fax 625 25 29.

vendredi 16 juin

9h15 **Lettres**

Approches sociolinguistiques des pratiques discursives: la prise en compte du genre des protagonistes, formation postgrade et interdisciplinaire en sciences du langage. BFSH2, 3077.
Rens.: tél. 692 30 06 pascal.singy@ling.unil.ch

9h15 **Quelques pistes trouvées chez Charles Bally pour revisiter certains aspects de la recherche sur les femmes et la langue**, Claire Forel, Uni Genève. 11h00 **Genre dans le discours chrétien**, Michèle Bolli, UNIL. 14h00 **Différence sexuelle et identités**, Anne-Marie Houdebine, Uni Paris V, France.

11h15 **Sciences**

Geometric and algebraic finiteness conditions for virtually torsion-free groups, conférence, Prof. Brita Nucinkis, ETHZ. BCH, 5112.
Rens.: tél. 692 35 60 fax 692 35 55 dominique.arlettaz@ima.unil.ch

12h15 **Médecine/Institut de physiologie**

Metabolic cooperation of astrocytes and neurons in the defense against oxidative stress, séminaire, Dr Ralf Dringen, physiologisch-chemisches Institut, Tübingen, Allemagne. Bugnon 9, Institut de biologie cellulaire et de morphologie, petit auditoire de l'Ecole de médecine.
Rens.: tél. 692 55 00 fax 692 55 05 Pierre.Magistretti@iphsiol.unil.ch

Publicité

13h00 Médecine/CLEPIC

Development of an instrument for the evaluation of clinical practice guideline, séminaire d'épidémiologie clinique et de méthodologie expérimentale organisé par le Centre d'épidémiologie clinique, Françoise Cluzeau, Health Care Evaluation Unit, St George's Hospital Medical School, Londres. CHUV, auditoire Charlotte Olivier.

*Rens.: Institut universitaire de médecine sociale et préventive tél. 314 73 49 fax 314 73 73
Renata.Testaz@inst.hospvd.ch*

16h15 HEC/DEEP

Quid Pro Quo and Monetary Exchange in Double Coincidence Environments, conférence, Prof. Aleksander Berentsen, Uni Berne. BFSH1, 307.

*Rens.: tél. 692 33 64 fax 692 33 65
deepdoc@hec.unil.ch*

lundi 19 juin**12h00 Aumônerie**

A la fortune du pot, repas préparé par une équipe d'étudiants ouvert à tous sans inscription. Grange de Dorigny.

12h15 ISREC

The spindle checkpoint and mitotic exit in budding yeast, séminaire, Dr L. H. Johnston, Division of genetics, National Institute for Medical Research, Londres. ISREC, B302.

Rens.: tél. 692 58 88 fax 652 69 33.

17h00 Sciences/Section de chimie

Applications industrielles de la chimie de coordination: catalyse de métathèse, généralités, carbènes, polyalkenamères, chimie fine, cours, Hubert Mimoun, prof. invité, Firmenich SA, La Plaine, Genève. BCH, 2218.

Rens.: tél. 692 38 50.

17h15 Lettres/Institut d'études médiévales

L'hôtel d'Amédée VIII, mémoire de licence, Laura Ferrai, Section d'histoire, UNIL. BFSH2, 5081.

*Rens.: tél. 692 29 34 fax 692 29 35
Agostino.Paravicini@hist.unil.ch*

17h15 Sciences/Institut d'écologie-zoologie

Taming the shrew: an attempt to examine the behavioural modification in the process of domestication, séminaire, Prof. Keiichiro Tsuji, Chukyo Uni, Japon. Bâtiment de biologie, amphithéâtre.

*Rens.: tél. 692 41 61 fax 692 41 65
Peter.Vogel@ie-zea.unil.ch*

17h15 EPFL

Inelastic X-ray scattering with high energy resolution: a new method to study the high frequency atom dynamics in condensed matter, séminaire du Dpt de physique, Dr Francesco Sette, France. EPFL, Centre est, auditoire CE 2.

Rens.: tél. 693 44 16 alfredo.pasquarello@epfl.ch

17h30 Médecine/Service de chirurgie

Perfusion isolée du poulmon, colloque de recherche mensuel du Service de chirurgie, Dr M. Dusmet, chef de clinique, Service de chirurgie. CHUV, salle BH 15-Sud, salle 325.

*Rens.: tél. 314 24 03 fax 314 23 76
Francois.Mosimann@chuv.hospvd.ch*

mardi 20 juin**10h15 Lettres/Section des sciences de l'Antiquité**

Découverte et édition de nouveaux manuscrits: l'exemple d'un traité hippiatrice latin du IVème s. ap. J.-C. «L'ars veterinaria» de Pelagonius, conférence, Valérie Gitton, Uni Bordeaux III (Michel de Montaigne). BFSH2, 4021.

*Rens.: tél. 692 29 62 fax 692 30 45
Philippe.Mudry@scant.unil.ch*

10h40 Sciences/Section de chimie

Bioorganometallic chemistry: a new paradigm for co-factor regeneration, enzyme recognition of biomimetic 1,4-NADH compounds, and chiral synthesis, séminaire, Prof. Richard H. Fish, Uni Californie, Lawrence Berkeley National Laboratory, USA. BCH, 3118.

Rens.: tél. 692 38 50.

12h15 Aumônerie

Méditation guidée, s'initier à la méditation et l'expérimenter. EPFL, la Géode.

Rens.: tél. 693 60 47.

14h00 Médecine/Institut de pharmacologie et toxicologie

Past and futur in toxicology, mini-symposium en l'honneur des 60 ans du professeur Jacques Diezi de 14h00 à 18h00. CHUV, auditoire Tissot.

*Rens.: tél. 692 53 50 fax 692 53 55
emanuela.felley-bosco@ipharm.unil.ch*

17h00 Lettres/Section d'allemand

Manuskriptschicksale. Wie Glausers Texte zwischen Buchdeckel gerieten, conférence, Bernhard Echte, archiviste, archives Walser, Zurich. BFSH 2, 4030.

*Rens.: tél. 692 29 79 fax 692 29 35
Peter.Utz@all.unil.ch*

17h15 Sciences

Theatrum fungorum, leçon d'adieu, Prof. Heinz Cléménçon, Professeur ordinaire de cryptogamie, Collège propédeutique, auditoire B.

Voir article en page 8.

Rens.: tél. 692 35 10.

mercredi 21 juin**12h15 Médecine/Institut de biologie cellulaire et de morphologie**

Modulation of MAP kinase pathways by metabotropic glutamate receptors, séminaire, Dr Francesco Ferraguti, Dpt of pharmacology, Oxford. Bugnon 9, Institut de biologie cellulaire et de morphologie, petit auditoire de l'Ecole de médecine.

*Rens.: tél. 692 52 62 fax 692 51 05
Francois.Conquet@ibcm.unil.ch*

14h15 Sciences

Représentations rationnelles de p-groupes finis, conférence, Prof. Serge Bouc, Uni Paris VII. BCH, 5112.

*Rens.: tél. 692 35 39 fax 692 35 55
jacques.thevenaz@ima.unil.ch*

15h15 Sciences/Section de chimie

La technologie Firmenich de réduction de dérivés carbonyles au polyméthylhydrosiloxane (PMHS): une percée dans le domaine des réductions industrielles, conférence, Prix Sandmeyer 2000, Prof. Hubert Mimoun, Firmenich. BEP, auditoire A.

Rens.: tél. 692 38 50.

17h15 Lettres

La voix des marges. Le style oralisé chez quelques romanciers de l'entre-deux-guerres:

Céline, Cendrars, Giono, Poulaille, Queneau, Ramuz, soutenance de thèse, Jérôme Meizoz, Faculté des lettres. BFSH2, 2024.

*Rens.: tél. 692 29 00
fax 692 29 05*

MarieAngele.Wuethrich@dlett.unil.ch

**18h30 Fondation Claude Verdan - Musée de la main**

Greffes et dons d'organes ou les métamorphoses du corps cannibale, conférence, Prof. Mondher Kilani, anthropologue, UNIL. Fondation Claude Verdan, Musée de la main, Bugnon 21.

Rens.: tél. 314 49 55 http://verdan.hospvd.ch

jeudi 22 juin**13h15 Sciences/Section de chimie**

Analyse et gestion des risques chimiques et l'exemple des dioxines: gestion des risques chimiques, directives CE, lois nationales, ordonnances, audits, systèmes de management pour la qualité, la sécurité et l'environnement (ISO 9000, ISO 14000), cours de privat-docent, Dr Daniel Bauer, Risk engineering Winterthur international, Winterthur. BCH, 2218.

Rens.: tél. 692 38 50.

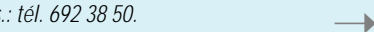

14h15 Pharmacie

Signal transduction pathways regulating cytokine mRNA turnover, conférence, Prof. Christoph Moroni, Institut für medizinische Mikrobiologie, Uni Basel. BEP, salle 4026.
Rens.: tél. 692 45 31 fax 692 45 15.

16h00 Sciences/Section de chimie

Toxicocinétique des polluants de l'air : évaluation du risque, extrapolation animal-homme - établissement de normes d'exposition - normes pour la surveillance biologique, cours de privat-docent, Dr Pierre-Olivier Droz, Institut universitaire romand de santé au travail. BCH, 2218.
Rens.: tél. 692 38 50.

vendredi 23 juin

11h15 Sciences

Designing a system for algebras on the computer, conférence, Prof. Jon Carlson, Uni Athens, USA. BCH, 5112.
Rens.: tél. 692 35 39 fax 692 35 55
jacques.thevenaz@ima.unil.ch

lundi 26 juin

18h00 Médecine/Service de chirurgie

Qu'est-ce qu'un bon chirurgien? Perspectives historiques, colloque mensuel du Département des Services de chirurgie et d'anesthésiologie (DSCA), Prof. V. Barras, Institut romand d'histoire de la médecine. CHUV, auditoire Tissot.
Rens.: tél. 314 24 03 fax 314 23 76
Francois.Mosimann@chuv.hospvd.ch

mardi 27 juin

12h30 Médecine/ Division d'immunologie et d'allergie

Lésions muco-cutanées, arthrites, pics fébriles et perte pondérale, colloque interactif pour un cas complexe avec la participation du CEMCAV, colloque multidisciplinaire de dermatologie, immunologie, allergie, immunologie pédiatrique, néphrologie et rhumatologie, Dr Christophe Weilenmann, Division d'immunologie et allergie. CHUV, auditoire A. Yersin.
Rens.: tél. 314 08 00.

17h30 Droit

La représentation de la société anonyme par ses organes ordinaires, fondés de procuration et mandataires commerciaux, soutenance de thèse, M. Rolf Ditesheim, Faculté de droit. BFSH1, 123.
Rens.: tél. 692 27 44.

18h30 Aumônerie

Méditation guidée, s'initier à la méditation et l'expérimenter. Planète Bleue.
Rens.: tél. 692 21 47.

19h00 SUPEA

Approche clinique et thérapeutique des psychoses naissantes, conférence, SUPEA, Dr Henri Grivois, Paris, France. CHUV, auditoire A. Yersin.
Rens.: tél. 314 19 60 fax 314 19 61
francoise.evrard@inst.hospvd.ch

mercredi 28 juin

12h15 Aumônerie catholique

Eucharistie. EPFL, la Géode.
Rens.: tél. 693 60 47.

17h30 Médecine/Service de radiologie

Apport de l'absorptiométrie à rayons X dans un service de radiologie, colloque romand de radiologie, Prof. P. Braillon, radiologie, Hôpital Edouard Herriot, Lyon. CHUV, auditoire 2.
Rens.: tél. 314 45 56 fax 314 45 54
Pierre.Schnyder@chuv.hospvd.ch

18h30 Association des femmes diplômées des universités

Femmes et dépression, conférence, Dr Françoise Riquier, DUPA, Cery.



Photo tirée du magazine «Qvo» no 27, janvier 1999.

Ouchy, Hôtel de la Navigation.

jeudi 29 juin

13h45 Droit/Institut de recherches sur le droit de la responsabilité civile et des assurances (IRAL)

Secret médical et assurances, séminaire. Hôtel Beau-Rivage.
Rens.: Association suisse des assuré(e)s
tél. 692 28 00 fax 692 28 05.

vendredi 30 juin

12h15 Institut Ludwig

Visualization and optimization of murine cytotoxic T cells, séminaire, Dr Ton Schumacher, Division of immunology, The Netherlands Cancer Institute, Amsterdam. ISREC, B302.
Rens.: tél. 692 59 81.

Reçu trop tard ... mais enfin !

mercredi 14 juin

11h15 Pharmacie

Spectrométrie de masse tandem des produits naturels: Aspects fondamentaux et applications du régime de haute énergie de collision, conférence, Dr Olivier Laprevote, Institut de Chimie des Substances Naturelles, CNRS, Gif-sur-Yvette, France, BEP, auditoire C.
Rens.: tél. 692 45 61.

13h15 SSP/Insitut d'études politiques et internationales

L'apport de la sociologie historique des politiques publiques: le cas des politiques culturelles, conférence, Prof. Pascale Laborier, Uni Amiens. BFSH2 2024.
Rens.: tél. 692 3143 fax 692 3145.

Uniscope 398
du 1er au 31 juillet 2000
délai: vendredi 22 juin
sur le site: vendredi 29 juin

Uniscope 399
du 1er au 31 août 2000
délai: vendredi 21 juillet
sur le site: vendredi 28 juillet

<http://www.unil.ch/spul/memento.html>

A louer

Appart.2 1/2 pièces à Renens,cuisine et salle de bain agencées,balcon, parquet,proche du terminus du 7,du Tsol, de la gare, de la Migros,de la poste, de la banque et du boulanger! Quartier tranquille, dès 15.07, 955.- c.c., tél. Liliane 079/342 34 10 (le soir).

PARIS. Studio partiellement meublé à louer à partir du 1er septembre pour étudiante de préférence. 25m2 (salon avec cheminée, cuisine, douche) + grande mezzanine entièrement séparée

sous les toits, calme, spacieux, beaucoup de cachet, à St.-Germain-des-Prés, 6e arrondissement. 2800FF/mois sans charges.Excellente occasion à saisir.tél.0033-1-45 48 95 01.

Chavannes-près-Renens, Talluchet 7 Ouest de la piscine de Renens,2 min. de l'UNIL,grand 3 p.,95m2,dans petit immeuble (2e ét., cuisine agencée, 2 sdb, balcon, cave, buanderie, calme et verdure, 1550.- place de parc et c.c., dès mi-juillet,tél.635 28 48 ou 079/ 374 51 78.

à sous-louer

Pour une année (de sept.2000 à août 2001), appartement 2.5 pièces au centre-ville, 70 m2. Proximité de la gare, zone très calme. Vieil immeuble rénové,veranda dans les toits,vue sur le lac. Moulures au plafond,parquets en bois. Meublé ou non,à convenir. 1450 Sfr/mois, c.c.Tél.Alexandre, 320 24 40, Muriel,320 30 38 (du 9 au 16 juin).

Pour 6 mois ou plus dès 1.8.beau 2 1/2 p., meublé, spacieux, avec vue, 1100.-, c.c.,tél.024 495 18 40.

divers

Cherche à louer appartement 4 pièces avec jardin ou terrasse, loyer max sfr 1'800.-, Lausanne et environs.Tél 616 93 07.

L'AEESP participe à une collecte en faveur des enfants requérants d'asile qui séjournent dans les centres d'accueil du canton. Ces enfants doivent souvent s'occuper seuls pendant une bonne partie de la journée, et les centres n'ont que peu de moyens à disposition. Ils ont besoin de papier,

stylos, crayons de couleurs, albums à colorier, livres pour enfants, BD, jeux.

Un carton est à disposition devant le bureau de l'AEESP (BFSH2-3154), des heures de permanence ont lieu le lundi de 15h à 16h et le jeudi de 9h à 10h. Pour tout renseignement,tél.692 25 95 ou AEESP@eliot.unil.ch

Nos petites annonces sont gratuites.

Emploi

Institute of Pharmacology and Toxicology offers two Postdoctoral Positions

• a postdoctoral position is available immediately to participate in an ongoing project to study the effects of cytokines on pancreatic β -cell functions and in the development, by genetic engineering, of immunoresistant β -cells for transplantation therapy of diabetes. Knowledge in molecular biology and immunology, viral vectors or cDNA microarray technology is strongly desired.

• a postdoctoral position is available immediately to participate in the development and application of cDNA microarray technology to global analysis of gene expression in tissues participating in the control of energy metabolism with a particular interest in pancreatic β -cells, adipose tissue and hypothalamus. These studies are part of a multidisciplinary effort to understand the molecular basis of obesity/diabetes. Knowledge in molecular biology, cDNA microarray technology or bioinformatics would be a strong advantage.

Salaries are according to the UNIL salary scale, depend on experience, available for an initial period of two to three years. Forward applications with complete c.v. and names of 3 referees to Prof. Bernard Thorens, Institute of Pharmacology and Toxicology, Bugnon 27,1005 Lausanne, or Bernard.Thorens@ipharm.unil.ch

Le Prix de la Sorge Concours littéraire

Le Prix de la Sorge propose aux étudiantEs de l'UNIL et de l'EPFL, pour la sixième année consécutive, de mener à terme un projet d'écriture. Ce concours littéraire, créé en 1995 par Antonio Rodriguez alors rédacteur en chef de *L'Auditoire*, est en effet l'occasion rêvée de laisser libre cours aux plaisirs des mots. Le jury sera composé cette année de Sandrine Cornut (rédactrice à *L'Auditoire*), Sylviane Dupuis (écrivain), Pierre Fankhauser (coresponsable de la revue *Archipel*), Florence Heiniger (journaliste, *Faxculture*, TSR), François Marin (metteur en scène), Jérôme Meizoz (maître-assistant en littérature française, UNIL) et Daniel de Roulet (écrivain).

Deux prix principaux seront décernés, l'un de 1000.- et l'autre de 500.-. Les textes primés feront l'objet d'une présentation dans *L'Auditoire* et seront publiés dans la revue *Archipel*. Enfin, le jury se réserve le droit d'attribuer des prix spéciaux. Le sujet et le genre littéraire sont libres (prose, poésie, théâtre, épistolaire, etc.), les textes ne devant pas dépasser sept pages A4 recto. L'unique condition pour participer est d'être immatriculéE à l'UNIL ou à l'EPFL. Le délai pour l'envoi des textes est fixé au 31 août 2000: le règlement du concours se trouve dans *L'Auditoire* no 135

au mois de juin. Renseignements supplémentaires au tél. 320 90 62 ou au (079) 292 97 14. *Comm. Sandrine Cornut, Eric Duvoisin et Pierre Fankhauser*

La lunette d'or Prix pour la diffusion des sciences humaines et sociales

Ce prix de 10'000.- veut mettre en évidence l'importance des sciences humaines et sociales pour la société et favoriser le dialogue entre le monde scientifique et le public. Il sera décerné à unE journaliste ou unE scientifique dont un travail présente un thème des sciences humaines et sociales de manière accessible à des non spécialistes. La contribution devra avoir été publiée ou présentée - entre le 1er septembre 1999 et le 31 août 2000 - dans un média de notre pays qui ait une fréquence quotidienne ou hebdomadaire.

Le délai d'envoi des candidatures est fixé

au 31 août 2000. Adresse d'envoi: Académie suisse des sciences humaines et sociales, Hirschengraben 11, CP 8160, 3001 Berne, tél. 031/ 311 33 76, fax 311 91 64, sagw@sagw.unibe.ch, www.sagw.ch
Personne de contact: Magali Dubois.

Prix littéraire de la Commune de Vernier

Pour deux catégories de jeunes - domiciliés en Suisse romande - a) 16-20 ans (nés entre 1980 et 84), b) 21-25 (nés entre 1975 et 1979). 1'000.- + recueil pour conte/nouvelle (10-15 pages de 30 lignes) ou poésie (10-15 poèmes en vers libres, classiques, prose poétique). Textes dactylographiés en 3 ex. avec en page de garde catégorie, nom, adresse, date de naissance, tél., titre (disquette si le travail est réalisé sur ordinateur) à Commune de Vernier, Service culturel, CP 520, 1214 Vernier, tél. 022/ 306 06 86.

PARCUNIL - Stationnement à Dorigny

En raison d'un nombre limité de places de parc sur le site de Dorigny, l'Université de Lausanne applique un système d'attribution des autorisations de parcage par priorités, basé sur le critère de domicile et du gain de temps entre le parcours avec un véhicule privé ou avec les transports publics.

L'inscription pour une demande d'autorisation de stationnement (zone a - verte), peut être effectuée via INTRANET, depuis les ordinateurs situés sur le site universitaire de Dorigny.

Plusieurs possibilités vous sont offertes :
homepage UNIL → services et administration → gestion des locaux → PARCUNIL
homepage UNIL → memento et vie sur la campus → PARCUNIL
www.unil.ch/parcunil

Connection uniquement depuis les ordinateurs situés aux endroits suivants:

Bâtiments	Salles	Etudiants
CP	270,340,1,342,342,3	Sciences, Médecine
BFSH1	CEI (sous-sol)	HEC, Droit
BFSH2	4034,2,4078,4120,5164, 5183, géographie (4033)	Lettres, SSP, Théologie, Sciences Terre, Géographie
BCH	3207	Chimie
BB	1928	Biologie

Si les salles de votre faculté sont fermées, vous pouvez vous rendre dans les autres salles indiquées. Il faut probablement un code pour vous connecter à ces ordinateurs. Il s'agit en général de votre numéro d'immatriculation, suivi de votre date de naissance.

En cas de difficultés, les responsables de la salle ou du parc informatique de la faculté ou de la section peuvent vous renseigner.

Pour des problèmes de saisie, vous pouvez appeler le service Gestion des locaux au n° 021/ 692 26 10.

ATTENTION: L'accès à PARCUNIL sera ouvert du lundi 5 juin au vendredi 15 septembre 2000 (dernier délai pour l'inscription).

Après traitement de l'ensemble des demandes, les bénéficiaires d'une autorisation seront avisés par courrier vers mi-octobre 2000.

Comm. Bâtiments et travaux



Agenda culturel

La Grange

Beethoven, Concerto pour violon, symphonie n°7, par l'OSUL, à la Grange de Dorigny, le 14 juin à 20h30. Location: service culturel de la Migros, tél 021/ 318 71 71.

Concert du CHUL

De Bach à Stravinsky et grégorien continu par le chœur universitaire de l'UNIL (CHUL), les 14 et 15 juin, 20h30, Cathédrale de Lausanne. Location: service culturel de la Migros, tél 021/ 318 71 71.

Expositions

Organes. Fondation Claude Verdan-Musée de la main, Bugnon 21. Jusqu'au 16 juillet. **Conférence:** Greffes et dons d'organes ou les métamorphoses du corps cannibale, M. Kilani, 21 juin, 18h30.

Pierres précieuses. Musée cantonal de géologie, place de la Riponne 2 bis, Espace Arlaud. Jusqu'au 25 juin.

Les Années Cinquante, photographies de Monique Jacot, hall principal du CHUV, jusqu'au 29 juin.

Regards sortis du bois, sculptures de Ph. Arquoise. Musée botanique cantonal, entrée par le Jardin botanique, Pl. de Milan. Tous les jours, 10h-18h, 15 juin - 18 septembre.

Le camping. Jardin botanique, place de Milan, tous les jours, 10h-18h30, 17 juin - 17 octobre.

UAC - Unité d'art contemporain

Eau de rose et naphtaline, Jürg Donatsch, BFSH 2, rez, aile ouest, à côté de la cafétéria, jusqu'au 25 juin.

Les adieux d'un ami mycologue

Heinz Cléménçon se prépare à la retraite active qu'il entamera le 1er septembre.



Il lui reste à choisir le Mac portable et la camera à fixer sur le microscope qu'il emmènera dans ses balades de champignonneur. Quelques boîtes de Petri pour la culture de mycélia et un scanner pour les images de ses futurs livres compléteront la panoplie d'un enseignant enthousiaste que l'on

ne peut imaginer inactif.

Theatrum

Fungorum.Ruse et astuces, vers et guerres

mardi 20 juin, 17h15 CP, auditoire B

En guise d'adieu, il prononcera le 20 juin, sous le titre "Theatrum

fungorum", une conférence sur les ruses et astuces déployées par ses chers champignons pour leur survie.

Indispensables à la vie des forêts,

ils en constituent le fondement nourricier. Sous chaque mètre carré et dans les trente premiers centimètres de profondeur, ils tissent une trame de 3000m² de filaments autour des racines des arbres. Pour «manger futé», dominer et se multiplier, le champignon se sert de ses amitiés mais n'hésite pas à partir en guerre chimique, biologique ou génomique contre ses pairs, les insectes et même les mammifères. Les exemples de cette remarquable diversité et de son pouvoir d'adaptation sont multiples. Certains d'entre eux en arrivent à fabriquer l'eau dont ils ont besoin, utiliser les insectes pour disséminer leurs spores et attraper les vers dont ils se nourrissent!

Dans son exposé richement illustré, Heinz Cléménçon fait partager sa passion pour ces organismes simples mais riches en enseignement.

Professeur de cryptogamie (algues et champignons) à l'UNIL depuis 1968, il a vécu le transfert de son institut de l'avenue de Cour à Dorigny comme celui d'une science «sortie de son musée» et a participé activement au passage d'une institution tranquille - qui préparait les enseignants de sciences naturelles du secondaire - à un centre bouillonnant de formation et de recherche de niveau international, ouvert aux besoins de la société. Il a aussi vécu la transformation d'un petit laboratoire (budget annuel: deux mille francs) en un vaste institut dont la gestion parfois lourde et tracassière - surtout pour entrer dans un moule comptable et administratif rigide - détourne trop longtemps le chercheur de ses activités scientifiques et pédagogiques.

La mycologie a dans l'intervalle passé de la taxonomie classique - jolis dessins, planches colorées et



travail au microscope - à une science pluridisciplinaire - qui travaille en réseaux et s'informatise - utile aux spécialistes de l'écologie et de l'agriculture et exploitée par les industriels pour les principes actifs de ces organismes et, dans le cas des champignons à lamelles, pour ses propriétés antibiotiques nouvelles.

Axel Broquet

Christianisme interrogé

Le mystère Paul, film de Abraham Ségal, sera projeté le 15 juin en présence du réalisateur.



Cette projection entre dans le cadre du cours d'introduction au Nouveau Testament donné en Faculté de Théologie. Le docu-

mentaire retrace le cheminement de l'apôtre Paul.

Le film

Le juif Saül de Tarse est devenu l'apôtre Paul après sa conversion sur le chemin de Damas. Saint pour l'Eglise, Paul est considéré par les Juifs comme un traître. Dans ce film d'investigation, Abraham Ségal mène l'enquête par l'intermédiaire du comédien Didier Sandre. En passant par Paris, Jérusalem, Tarse, Antioche, Athènes, Corinthe, Ephèse, New York puis Rome, le visage de "l'apôtre des gentils" est dessiné par des rencontres avec des chrétiens, des juifs, des agnostiques, des historiens, etc.

Qui est Saint Paul?

Né entre 6 et 10 après J.-C. à Tarse, dans le sud de l'actuelle Turquie, la vie de Paul reste remplie d'incertitudes. Il aurait étudié la Torah à

Jérusalem et persécuté les disciples de Jésus avant de se convertir en 34. Dès lors, sa vie aurait été remplie de voyages missionnaires. La fin de Paul reste obscure. Il serait mort entre 62 et 68, pendant la période qui entoure l'incendie de Rome par Néron et les persécutions exercées sur les chrétiens.

Le présent interrogé

Les questions soulevées par ce film portent sur les origines de la foi missionnaire et sur la rupture entre juifs et chrétiens. Eclairées par le contexte actuel, ces interrogations reflètent les préoccupations contemporaines quant à l'avenir du christianisme. Après tout, à l'origine, ce dernier n'était qu'une secte dissidente du judaïsme. (mf)

Le mystère Paul
film de Abraham Ségal
15 juin 8h15
BFSH 2 salle 2106
rens:692 27 13
Daniel.Narguerat@
irsb.unil.ch
voir p. 4

Fiche technique

Réalisation, scénario	Abraham Ségal
Directeurs de la photographie	Jacques Pamart, Diane Baratier
Musique	Jacques Remus
Production	Agat Films & Cie, NBEL, Films en Quête, Belage, Mikros Image
Distribution	Ciné Classic
Durée	104 minutes
Date/Origine	1999/France

Affranchi à forfait
1015 Lausanne



Service de presse, BR, 1015 Lausanne, tél. 021 692 20 70 fax 021 692 20 75, uniscope@unil.ch, rédaction et mise en page: Axel Broquet (ab), réd. resp.: Michael France (mf), Sophie Vassaux (sv), Mélanie Fournier Kästli (kf), Publiart: Olivier Lodon, tél. 024 454 43 35 fax 024 454 27 15, Flashage NCP SA, Imprimerie Alouillon, Romanel s/Lausanne, tirage 2500 ex.

L'hebdomadaire de l'Université de Lausanne

N° 397 • 14 - 30 juin 2000

Retour à:
Uniscope, BR, 1015 Lausanne